

Kindergarten- zweckverband Senheim

Doppischer Haushalt

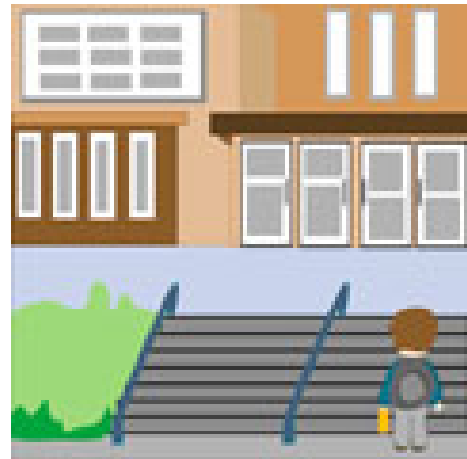

Haushaltssatzung mit Haushaltsplan

für die

**Haushaltsjahre
2025 / 2026**

nach den Regeln der Kommunalen Doppik Rheinland-Pfalz

Inhaltsverzeichnis

Bezeichnung	Seite
1. Haushaltssatzung und Umlagenberechnung	1
2. Vorbericht	7
3. Investitionsübersicht	15
4. Haushaltsplan	
4.1 Zusammenstellung Gesamtergebnis- / Gesamtfinanzhaushalt	17
4.2 Teilergebnis- / Teilfinanzhaushalt TH 1 - Kindergarten	23
4.3 Produktplan Teilhaushalt 1: Kindergarten	25
3.6.5.02 Kindergärten, Kindertagesstätten	26
4.4 Teilergebnis- / Teilfinanzhaushalt TH 2 - Allg. Finanzwirtschaft	31
4.5 Produktplan Teilhaushalt 2: Allg. Finanzwirtschaft	33
6.1.2.01 Sonstige allgemeine Finanzwirtschaft	34
5. Anlagen zum Haushaltsplan	
5.1 Stellenplan	37
5.2 Übersicht über die Verpflichtungsermächtigungen	39
5.3 Übersicht zur Beurteilung der dauernden Leistungsfähigkeit	41
5.4 Schuldenübersicht – Einzelnachweis	43
5.5 Übersicht über den Stand der Kreditaufnahmen und ähnliche Vorgänge	47
5.6 Ermittlung Höchstbetrag Verbindlichkeiten gegenüber der Verbandsgemeinde im Rahmen der Einheitskasse	49
5.7 Übersicht über die Entwicklung der Jahresergebnisse	51
5.8 Übersicht über die Über-/ Unterdeckung im Finanzhaushalt bzw. in der Finanzrechnung	53
5.9 Übersicht über die Entwicklung des Eigenkapitals	55
5.10 Bilanz zum 31.12.2020	57

Haushaltssatzung

des Kindergartenzweckverbands „Senheim“ für die Haushaltsjahre 2025 und 2026

vom 04.12.2025

Die Verbandsversammlung hat am 01.10.2025 auf Grund § 7 des Landesgesetzes über die kommunale Zusammenarbeit (KomZG) vom 22. Dezember 1982 (GVBl. S. 476) zuletzt geändert durch Artikel 14 des Gesetzes vom 2. März 2017 (GVBl. S. 21) in Verbindung mit § 95 Gemeindeordnung (GemO) Rheinland-Pfalz in der aktuell geltenden Fassung und der Verbandsordnung des Kindergartenzweckverbands in der aktuell geltenden Fassung folgende Haushaltssatzung beschlossen:

§ 1 Ergebnis- und Finanzhaushalt

Festgesetzt werden:

	<u>2025</u>		<u>2026</u>	
1. im Ergebnishaushalt				
der Gesamtbetrag der Erträge auf	59.520	€	60.450	€
der Gesamtbetrag der Aufwendungen auf	57.290	€	58.080	€
der Jahresüberschuss /Jahresfehlbetrag auf	2.230	€	2.370	€
2. im Finanzhaushalt				
a) die ordentlichen Einzahlungen auf	51.420	€	52.350	€
die ordentlichen Auszahlungen auf	38.520	€	39.310	€
der Saldo der ordentlichen Ein- und Auszahlungen auf	12.900	€	13.040	€
b) die Einzahlungen aus Investitionstätigkeit auf	0	€	0	€
die Auszahlungen aus Investitionstätigkeit auf	52.000	€	52.000	€
der Saldo der Ein- und Ausz. aus Investitionstätigkeit auf	- 52.000	€	- 52.000	€
c) die Einzahlungen aus Finanzierungstätigkeit auf	52.000	€	52.000	€
- Aufnahme von langfristigen Investitionskrediten	0	€	52.000	€
- Entnahme aus den liquiden Mitteln	52.000	€	0	€
die Auszahlungen aus Finanzierungstätigkeit auf	12.900	€	13.040	€
- Tilgung von Investitionskrediten	12.900	€	13.040	€
der Saldo der Ein- und Ausz. aus Finanzierungstätigkeit auf	39.100	€	38.960	€

§ 2 Gesamtbetrag der vorgesehenen Kredite

Der Gesamtbetrag der vorgesehenen Kredite, deren Aufnahme zur Finanzierung von Investitionen und Investitionsförderungsmaßnahmen erforderlich ist, wird festgesetzt für

	<u>2025</u>	<u>2026</u>
zinslose Kredite auf	0 €	0 €
verzinst langfristige Kredite	0 €	52.000 €
zusammen auf	0 €	52.000 €

§ 3 Gesamtbetrag der vorgesehenen Ermächtigungen

Der Gesamtbetrag der Ermächtigungen zum Eingehen von Verpflichtungen, die in künftigen Haushaltsjahren zu Auszahlungen für Investitionen und Investitionsförderungsmaßnahmen (**Verpflichtungsermächtigungen**) führen können, wird festgesetzt auf

	<u>2025</u>	<u>2026</u>
	50.000 €	0 €

Die Summe der Verpflichtungsermächtigungen, für die in den künftigen Haushaltsjahren voraussichtlich Investitionskredite aufgenommen werden müssen, beläuft sich auf

	<u>2025</u>	<u>2026</u>
	50.000 €	0 €

§ 4 Höchstbetrag der Kredite zur Liquiditätssicherung

Der Höchstbetrag der Kredite zur Liquiditätssicherung wird festgesetzt

	<u>2025</u>	<u>2026</u>
auf	117.900 €	119.800 €

§ 5 Umlage

Gem. § 10 Abs. 1 KomZG in der jeweils geltenden Fassung in Verbindung mit § 12 Abs. 2 der Verbandsordnung erhebt der Zweckverband eine Verbandsumlage.

Die Verbandsumlage wird für die jährlich nicht gedeckten Unterhaltungs- und Betriebskosten sowie für die Zins- und Tilgungszahlungen entsprechend der Zahl der Kinder der Mitgliedsgemeinden (Stichtag 01.10. des Vorjahres) erhoben.

Die vorläufige Umlage beträgt	für das Haushaltsjahr 2025	47.420 €
Die vorläufige Umlage beträgt	für das Haushaltsjahr 2026	48.350 €

Die vorläufige Umlage ist in vierteljährlichen Abschlagszahlungen zum 15.02., 15.05., 15.08. und zum 15.11. fällig Die endgültige Abrechnung der Verbandsumlage erfolgt beim Jahresabschluss nach den tatsächlich anfallenden Kosten.

Nach der Berechnung entfallen auf die Mitgliedsgemeinden die folgenden vorläufigen Beträge:

	<u>2025</u>	<u>2026</u>
Briedern	18.321,36 €	18.680,68 €
Mesenich	9.699,55 €	9.889,78 €
Nehren	1.077,73 €	1.098,86 €
Senheim	<u>18.321,36 €</u>	<u>18.680,68 €</u>
	<u>47.420,00 €</u>	<u>48.350,00 €</u>

§ 6 Eigenkapital

Stand des Eigenkapitals zum 31.12.2023	45.760,99 Euro
Der voraussichtliche Stand des Eigenkapitals zum 31.12.2024 beträgt	49.440,99 Euro
Der voraussichtliche Stand des Eigenkapitals zum 31.12.2025 beträgt	51.670,99 Euro
Der voraussichtliche Stand des Eigenkapitals zum 31.12.2026 beträgt	54.040,99 Euro

§ 7 Über- und außerplanmäßige Aufwendungen und Auszahlungen

Erhebliche über- und außerplanmäßige Aufwendungen oder Auszahlungen gemäß § 100 Abs. 1 Satz 2 GemO liegen vor, wenn im Einzelfall der Haushaltsansatz mehr als **1.000 €** überschritten ist.

§ 8 Wertgrenze für Investitionen

Investitionen oberhalb der Wertgrenze von **1.000 €** sind im jeweiligen Teilhaushalt einzeln darzustellen.

Cochem, den 04.12.2025
Kindergartenzweckverband „Senheim“

gez. Lambertz (DS)

Wolfgang Lambertz (Verbandsvorsteher)

Anlage zum Haushaltsplan 2025 / 2026

**Berechnung der vorläufigen Umlagen für die Haushaltsjahre 2025 / 2026
des Kindergartenzweckverbandes Senheim**

- Umlage gemäß § 10 Abs. 1 Zweckverbandsgesetz i.V. mit § 12 Verbandsordnung

2025

2026

Umlagebedarf 47.420 €

Umlagebedarf 48.350 €

Umlage nach Kinderzahl

Verbands- mitglieder	Kinderzahl zum 01.10.2024		Ausgaben je Kind EUR	Umlageanteil EUR
OG Briedern	17	x	1.077,73	18.321,36
OG Mesenich	9	x	1.077,73	9.699,55
OG Nehren	1	x	1.077,73	1.077,73
OG Senheim	17	x	1.077,73	18.321,36
Summe:	44			47.420,00

	Ausgaben je Kind EUR	Umlageanteil EUR
x	1.098,86	18.680,68
x	1.098,86	9.889,78
x	1.098,86	1.098,86
x	1.098,86	18.680,68
		48.350,00

Hinweis

Die vorstehende Haushaltssatzung für die Haushaltsjahre 2025 und 2026 wird hiermit öffentlich bekannt gemacht. Die nach § 95 Abs. 4 GemO erforderliche Genehmigung der Aufsichtsbehörde zu §§ 2, 3 und 4 der Haushaltssatzung ist erteilt. Sie hat folgenden Wortlaut:

1. Genehmigungen

1.1 Verzinste Investitionskredite

Wir erteilen gemäß § 7 Abs. 1 Satz 1 Nr. 8 Landesgesetz über die kommunale Zusammenarbeit (KomZG) i.V.m. den §§ 95 Abs. 4 Nr. 2 und 103 Abs. 2 Gemeindeordnung (GemO) die Genehmigung zur Festsetzung des **Gesamtbetrages der verzinnten Investitionskredite**

im **Haushaltsjahr 2026** auf **52.000 €.**

1.2 Kreditfinanzierte Verpflichtungsermächtigungen

Wir erteilen gemäß § 7 Abs. 1 Satz 1 Nr. 8 KomZG i.V.m. den §§ 95 Abs. 4 Nr. 1 und 102 GemO die Genehmigung zur Festsetzung der **Summe der Verpflichtungsermächtigungen, für die in künftigen Jahren voraussichtlich Investitionskredite aufgenommen werden müssen,**

im **Haushaltsjahr 2025** auf **50.000 €.**

1.3 Höchstbetrag der Kredite zur Liquiditätssicherung

Wir erteilen gemäß § 7 Abs. 1 Satz 1 Nr. 8 KomZG i.V.m. den §§ 95 Abs. 4 Nr. 3 und 105 Abs. 3 GemO die Genehmigung zur Festsetzung des **Höchstbetrages der Kredite zur Liquiditätssicherung**

im **Haushaltsjahr 2025** auf **117.900 €**

und

im **Haushaltsjahr 2026** auf **119.800 €.**

Der Haushaltsplan liegt zur Einsichtnahme in der Zeit von **Montag, den 15.12.2025** bis **Dienstag, den 23.12.2025** während der Bürostunden bei der Verbandsgemeindeverwaltung Cochem, Zimmer 3.02 öffentlich aus.

Es wird um Terminvereinbarung zur Einsichtnahme gebeten. Termine zur Einsichtnahme können telefonisch unter 02671 / 608-147 oder per E-Mail an carina.wiersch@vgcochem.de vereinbart werden.

Auf die nachfolgenden Bestimmungen des § 24 Abs. 6 Gemeindeordnung wird hingewiesen:

„Satzungen, die unter Verletzung von Verfahrens- oder Formvorschriften dieses Gesetzes oder auf Grund dieses Gesetzes zustande gekommen sind, gelten ein Jahr nach der Bekanntmachung als von Anfang an gültig zustande gekommen. Dies gilt nicht, wenn

1. die Bestimmungen über die Öffentlichkeit der Sitzung, die Genehmigung, die Ausfertigung oder die Bekanntmachung der Satzung verletzt worden sind, oder
2. vor Ablauf der in Satz 1 genannten Frist die Aufsichtsbehörde den Beschluss beanstandet oder jemand die Verletzung der Verfahrens- oder Formvorschriften gegenüber der Verbandsgemeindeverwaltung unter Bezeichnung des Sachverhaltes, der die Verletzung begründen soll, schriftlich geltend gemacht hat.

Hat jemand eine Verletzung nach Satz 2 Nr. 2 geltend gemacht, so kann auch nach Ablauf der in Satz 1 genannten Frist jedermann diese Verletzung geltend machen.

Vorbericht
zum Haushaltsplan des Kindergartenzweckverbandes "Senheim
für die Haushaltsjahre 2025 und 2026 (Doppelhaushalt)

1) Struktur des Kindergartenzweckverbandes

Der Kindergartenzweckverband Senheim ist Teil der Verbandsgemeinde Cochem.
Mitglieder des Zweckverbandes sind die Ortsgemeinden Briedern, Mesenich, Nehren und Senheim.

Die Organe des Kindergartenzweckverbandes sind:

1. Der Vorstandsvorsteher
Herr Bürgermeister Wolfgang Lambertz
vertreten durch
Verbandsmitglied, Volker Ahnen, Ortsbürgermeister der Ortsgemeinde Senheim

2. die Versammlung mit den Vertretern der oben genannten Gemeinden.

2) Aufgabe des Kindergartenzweckverbandes

Nach § 1 der Verbandsordnung ist die Aufgabe des Zweckverbandes, in Senheim einen Kindergarten zu errichten, zu unterhalten und zu betreiben.

3) Kinderzahl zum 01.10. des Jahres

Mitgliedsgemeinden	Anzahl der Kinder												
	2012	2013	2014	2015	2016	2017	2018	2019	2020	2021	2022	2023	2024
Briedern	6	7	5	5	8	12	19	20	21	21	19	16	17
Mesenich	12	11	10	8	9	12	11	10	11	8	9	9	9
Nehren	2	0	1	2	2	1	2	1	4	3	2	2	1
Senheim	12	12	14	13	24	23	18	18	10	9	13	16	17
Summe	32	30	30	28	43	48	50	49	46	41	43	43	44

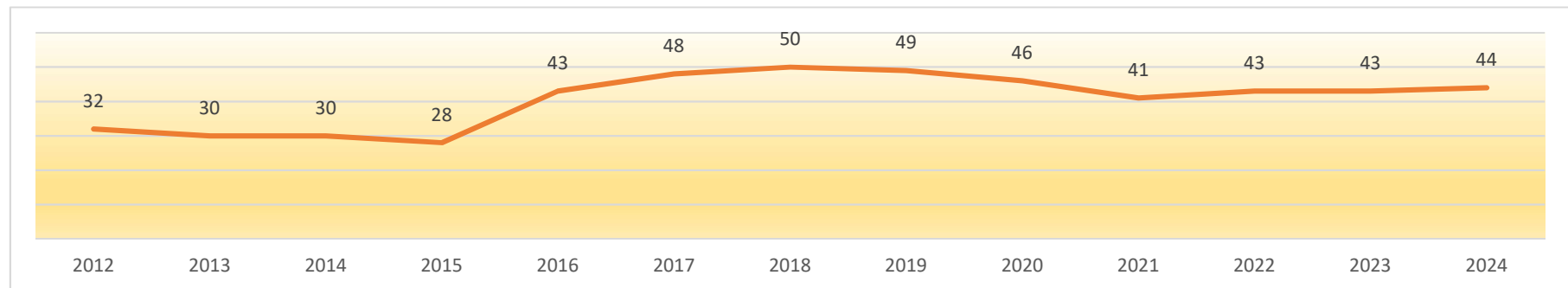

4) Allgemeine Ausführungen zum Ergebnishaushalt

	Rechnungs- ergebnis Vorvorjahr 2023 €	Haushaltsansatz Vorjahr 2024 €	Haushaltsansätze		Planjahre	
			2025 €	2026 €	2027 €	2028 €
Gesamtbetrag der Erträge	51.582,55	65.400	59.520	60.450	64.710	84.290
Gesamtbetrag der Aufwendungen	49.300,04	61.720	57.290	58.080	60.430	70.790
Jahresüberschuss/ -fehlbetrag	2.282,51	3.680	2.230	2.370	4.280	13.500
<i>davon kassenwirksam</i>	12.793,55	14.170	12.900	13.040	14.680	22.500
<i>davon Buchverlust /-gewinn</i>	-10.511,04	-10.490	-10.670	-10.670	-10.400	-9.000

vorläufiges Rechnungsergebnis 2023

Die vorläufige Ergebnisrechnung 2023 schließt mit Erträgen in Höhe von 51.582,55 € und Aufwendungen von 49.300,04 € ab. Hierbei ergibt sich ein Jahresüberschuss in Höhe von 2.282,51 €. Dieser Jahresüberschuss ergibt sich aus den Erträgen aus der Auflösung von Sonderposten in Höhe von 8.119,46 € abzüglich der Abschreibungen in Höhe von 18.630,50 € zuzüglich der in der Umlage mitfinanzierten aber auf der Finanzhaushaltsseite ausgewiesenen ordentlichen Tilgungsleistung in Höhe von 12.793,55 €.

Gem. § 18 Abs. 1 Nr. 1 GemHVO ist der Ergebnishaushalt ausgeglichen, wenn die Erträge mindestens die Aufwendungen decken. Somit ist der Ergebnishaushalt im Jahr 2023 ausgeglichen.

Ergebnishaushalt 2024

Der Ergebnishaushalt 2024 weist bei Gesamterträgen von 65.400 € und Gesamtaufwendungen von 61.720 € einen Jahresüberschuss von 3.680 € aus. Wie im Vorjahr ergibt sich dieser durch die Erträge aus der Auflösung von Sonderposten in Höhe von 8.100 € abzüglich der Abschreibungen in Höhe von 18.590 € und zuzüglich der mit der Umlage veranschlagten ordentlichen Tilgungsauszahlungen in Höhe von 14.170 €. Da im Ergebnishaushalt die Erträge die Aufwendungen übersteigen, ist dieser nach § 18 Abs. 1 Nr. 1 GemHVO ausgeglichen.

Ergebnishaushalt 2025

Der Ergebnishaushalt 2025 weist bei Gesamterträgen von 59.520 € und Gesamtaufwendungen von 57.290 € einen Jahresüberschuss von 2.230 € aus. Der Überschuss ergibt sich, wie bereits im Vorjahr, durch die Erträge aus der Auflösung von Sonderposten aus Zuwendungen in Höhe von 8.100 € abzüglich der Abschreibungen in Höhe von 18.770 € und zuzüglich der mit der Umlage veranschlagten ordentlichen Tilgungsleistungen in Höhe von 12.900 €.

Da im Ergebnishaushalt die Erträge die Aufwendungen übersteigen, ist dieser nach § 18 Abs. 1 Nr. 1 GemHVO ausgeglichen.

Zum Vorjahr haben sich die Erträge um 5.880 € verringert. Diese Verringerung ergibt sich zum größten Teil durch den geringeren Umlageertrag (- von 7.380 €). Hingegen haben sich die veranschlagten Erträge der Einspeisevergütung (+ von 1.500 €) erhöht.

Die Aufwendungen haben sich zum Vorjahr um 4.430 € verringert. Diese Verringerung ergibt sich hauptsächlich aus den gesunkenen Aufwendungen an Zinsen für Investitionskredite (- von 2.880 €), gesunkenen Aufwendungen für Strom (- von 1.250 €) und gesunkenen Aufwendungen für Eigenverbrauch der PV-Anlage (- von 1.050 €). Hingegen ist der Ansatz für die Unterhaltung der Grundstücke und bauliche Anlagen um von 1.000 € gestiegen.

Ergebnishaushalt 2026

Der Ergebnishaushalt 2026 weist bei Gesamterträgen von 60.450 € und Gesamtaufwendungen von 58.080 € einen Jahresüberschuss von 2.370 € aus. Der Überschuss ergibt sich, wie bereits im Vorjahr, durch die Erträge aus der Auflösung von Sonderposten aus Zuwendungen in Höhe von 8.100 € abzüglich der Abschreibungen in Höhe von 18.770 € und zuzüglich der mit der Umlage veranschlagten ordentlichen Tilgungsleistungen in Höhe von 13.040 €.

Da im Ergebnishaushalt die Erträge die Aufwendungen übersteigen, ist dieser nach § 18 Abs. 1 Nr. 1 GemHVO ausgeglichen.

5) Allgemeine Ausführungen zum Finanzhaushalt

	Rechnungs- ergebnis Vorvorjahr 2023 €	Haushaltsansatz Vorjahr 2024 €	Haushaltsansätze		Planjahre	
			2025 €	2026 €	2027 €	2028 €
ordentliche Einzahlungen	44.930,69	57.300	51.420	52.350	56.610	76.190
ordentliche Auszahlungen	38.113,05	43.130	38.520	39.310	41.930	53.690
Saldo	6.817,64	14.170	12.900	13.040	14.680	22.500
Saldo F 21 (außerordentliche Ein- und Auszahlungen)	0,00	0	0	0	0	0
Einzahlungen aus Investitionstätigkeit	0,00	0			320.000	280.000
Auszahlungen aus Investitionstätigkeit	0,00	102.000	52.000	52.000	702.000	702.000
Saldo	0,00	-102.000	-52.000	-52.000	-382.000	-422.000
Finanzmittelüberschuss /-fehlbetrag	6.817,64	-87.830	-39.100	-38.960	-367.320	-399.500

**Der Finanzmittelüberschuss wurde wie folgt verwendet
bzw.
Der Finanzmittelfehlbetrag wurde wie folgt finanziert
(Finanzierungstätigkeit)**

Aufnahme von Investitionskrediten	0,00	102.000	0	52.000	382.000	422.000
Tilgung von Investitionskrediten	12.793,55	14.170	12.900	13.040	14.680	22.500
Saldo	-12.793,55	87.830	-12.900	38.960	367.320	399.500
Abnahme der liquiden Mittel	5.975,91		52.000	0	0	0
Zunahme der liquiden Mittel					0	0
Saldo	5.975,91	0	52.000	0	0	0
Aufnahme von Liquiditätskrediten					0	0
Tilgung von Liquiditätskrediten					0	0
Saldo	0,00	0	0	0	0	0
Saldo	-6.817,64	87.830	39.100	38.960	367.320	399.500

Nach § 18 Abs. 1 Nr.2 GemHVO ist der Finanzhaushalt dann ausgeglichen, wenn der Saldo der ordentlichen und außerordentlichen Ein- und Auszahlungen ausreicht, die ordentlichen Tilgungsauszahlungen zu finanzieren, soweit die Tilgungsauszahlungen nicht anderweitig gedeckt sind. Danach sind die Finanzhaushalte des Kindergartenzweckverbandes ab dem Jahr 2024 ausgeglichen.

5.2) Investitionen

Folgende Investive Maßnahmen sind für 2025 geplant:

Maßnahme 2101 = Erweiterung der Kita

Für die geplante Erweiterung der Kita werden in 2025 Planungskosten in Höhe von 50.000 € eingestellt. Die Finanzierung soll durch die Entnahme von liquiden Mitteln erfolgen.

Maßnahme 9080 = Anschaffung von beweglichen Sachen des Anlagevermögens oberhalb von 1.000 € netto

Für die Anschaffung von beweglichen Sachen des Anlagevermögens werden auch in diesem Jahr 2.000 € eingeplant. Auch diese Finanzierung soll durch die Entnahme von liquiden Mitteln erfolgen.

Mit der eingestellten Verpflichtungsermächtigung in Höhe von 50.000 € in 2025 wird der Zweckverband ermächtigt, die in 2026 anfallenden Investitionskosten für die Erweiterung der Kita einzugehen.

Folgende Investive Maßnahmen sind für 2026 geplant:

Maßnahme 2101 = Erweiterung der Kita

Für die geplante Erweiterung der Kita werden in 2026 Planungs- und Ausführungskosten bzw. Baukosten in Höhe von 50.000 € eingestellt. Die Finanzierung soll durch die Aufnahme eines Investitionskredites erfolgen.

Maßnahme 9080 = Anschaffung von beweglichen Sachen des Anlagevermögens oberhalb von 1.000 € netto

Für die Anschaffung von beweglichen Sachen des Anlagevermögens werden auch in diesem Jahr 2.000 € eingeplant. Auch diese Finanzierung soll durch die Aufnahme eines Investitionskredites erfolgen.

In 2024 wurden bereits Investitionskosten für die Maßnahme "2101 Erweiterung der Kita" in Höhe von 100.000 € eingestellt. Die Baumaßnahme wurde in 2024 noch nicht begonnen, daher werden die Mittel neu veranschlagt und nicht in das Haushaltsjahr 2025 übertragen.

Ebenso wird die Investitionskreditermächtigung in Höhe von 100.000 €, welche aus 2024 noch zur Verfügung steht, nicht in das Haushaltsjahr 2025 übertragen.

6) Investitionskredite

Die Verschuldung des Kindergartenzweckverbandes Senheim beläuft sich Anfang 2025 auf insgesamt 199.449,63 €. An Tilgungsleistungen sollen 12.894,05 € gezahlt werden, so dass sich die laufende Verschuldung zum Jahresende auf 186.555,58 reduziert.

Zur Finanzierung der Investitionsmaßnahme "2101 Erweiterung der Kita" sowie der Maßnahme "9080 Anschaffung von beweglichen Sachen des Anlagevermögens oberhalb von 1.000 € netto" wurde die Entnahme von liquiden Mitteln geplant und daher keine Neuaufnahme von Investitionskrediten eingestellt.

7) Kredite zur Liquiditätssicherung / liquider Mittelbestand

Der liquide Mittelbestand zum 31.12.2023 beträgt 26.237,00 €. Der vorläufige liquide Mittelbestand zum 31.12.2024 beträgt rd. 53.800,00 €. Zur Finanzierung der in 2025 eingestellten Investitionsauszahlungen werden liquide Mittel von 52.000 € aus dem Kassenbestand entnommen.

8) Verbandsumlage

Gemäß § 10 Abs. 1 KomZG in der jeweils geltenden Fassung in Verbindung mit § 12 der Verbandsordnung erhebt der Zweckverband eine Verbandsumlage. Die Verbandsumlage wird für die jährlich nicht gedeckten Unterhaltungs- und Betriebskosten sowie für die Zins- und Tilgungsauszahlungen entsprechend der Zahl der Kinder der Mitgliedsgemeinden (Stichtag 01.10. des Vorjahres) erhoben. Seit dem Jahresabschluss 2019 wird die Verbandsumlage des Kindergartenzweckverbandes Senheim spitz abgerechnet.

	Mitgliedsgemeinden				Umlage- summe
	Briedern	Mesenich	Nehren	Senheim	
RE 2012	5.074,00 €	8.698,00 €	1.450,00 €	7.248,00 €	22.470,00 €
RE 2013	3.583,00 €	7.166,00 €	1.195,00 €	7.166,00 €	19.110,00 €
RE 2014	4.332,00 €	6.807,00 €	0,00 €	7.426,00 €	18.565,00 €
RE 2015	3.622,50 €	7.245,00 €	724,50 €	10.143,00 €	21.735,00 €
RE 2016	3.927,68 €	6.284,29 €	1.571,07 €	10.211,96 €	21.995,00 €
RE 2017	4.308,80 €	4.847,50 €	1.077,20 €	12.926,50 €	23.160,00 €
RE 2018	4.907,90 €	5.521,39 €	1.226,97 €	14.723,74 €	26.380,00 €
RE 2019	19.876,42 €	11.507,39 €	2.092,25 €	18.830,28 €	52.306,34 €
RE 2020	10.549,87 €	5.274,93 €	527,49 €	9.494,88 €	25.847,17 €
RE 2021	11.411,59 €	5.977,49 €	2.173,63 €	5.434,08 €	24.996,79 €
RE 2022	20.541,15 €	7.825,20 €	2.934,45 €	8.803,35 €	40.104,15 €
RE 2023	16.976,88 €	8.041,68 €	1.787,19 €	11.615,76 €	38.421,51 €
HAS 2024	24.213,95 €	11.469,77 €	2.548,84 €	16.567,44 €	54.800,00 €
HAS 2025	18.321,36 €	9.699,55 €	1.077,73 €	18.321,36 €	47.420,00 €
HAS 2026	18.680,68 €	9.889,78 €	1.098,86 €	18.680,68 €	48.350,00 €

9) Teilhaushalte

Der Haushalt des Kindergartenzweckverbandes "Senheim" ist produktorientiert in zwei Teilhaushalte gegliedert.

Teilhaushalt 1 "Kindergarten" mit dem Produkt 3.6.5.02 "Kindergärten"

Teilhaushalt 2 "Allgemeine Finanzwirtschaft" mit dem Produkt 6.1.2.01 "Sonstige allgemeine Finanzwirtschaft".

Jeder Teilhaushalt schließt zum Jahresende mit der Teilergebnisrechnung und Teilfinanzrechnung der zugeordneten Produkte ab.

Da die Teilhaushalte keine Steuerungswirkungen entfalten, wird auf eine Ausführung und Darstellung der Teilhaushalte verzichtet.

aufgestellt, 25.08.2025

C. Wiersch

FB 4 - Finanzen

Kindergartenzweckverband Senheim

Investitionsübersicht

2025/2026

Kindergartenzweckverband Senheim (19)

Investitionsübersicht 2025 / 2026

alle Betragsangaben in Euro

1 Teilhaushalt		Allgemeine Verwaltungstätigkeit												
Ein- und Auszahlungs-Konto	Rechnungs- ergebnis Vorjahre	Vorläufiges Rechnungs- ergebnis 2023	Vorjahr 2024	Übertragungen nach 2025	Planjahr 2025	VE 2025	Planjahr 2026	VE 2026	Planjahr 2027	Planjahr 2028	Später	bis einschl. des Haushaltsvorjahres bereitgestellte Mittel	davon bereits ausgezahlt	Gesamt-ein-/ aus- zahlungen
Maßnahme		2101 Erweiterung Kita												
68143100	Invest.zuwend. V. Landkreis								320.000	280.000		0,00	0,00	600.000,00
78523000	Auszahlungen bebaute Grundstücke Baumaßnahmen		100.000		50.000	50.000	50.000		700.000	700.000		160.000,00	0,00	1.500.000,00
Gesamtauszahlungen:			100.000		50.000		50.000		700.000	700.000		160.000,00	0,00	1.500.000,00
Saldo Ein- und Auszahlungen:			-100.000		-50.000		-50.000		-700.000	-700.000		-160.000,00	0,00	-1.500.000,00
Bemerkung: 2025 und 2026 Honorar für geplanten Erweiterungsbau.														
Maßnahme		9080 bewegliche Sachen des Anlagevermögens oberhalb von 1.000 Euro netto												
78571000	Auszahlungen für bewegliche Sachen des Anlagevermögens oberhalb der Wertgrenze i.H.v. 1.000 Euro netto	2.799,48	0,00	2.000	2.000		2.000		2.000	2.000		6.799,48	2.799,48	10.799,48
Bemerkung: Anschaffungen von diversen Vermögensgegenständen für die Kita														
Gesamtauszahlungen:		2.799,48	0	2.000	2.000		2.000		2.000	2.000		6.799,48	2.799,48	10.799,48
Saldo Ein- und Auszahlungen:		-2.799,48	0	-2.000	-2.000		-2.000		-2.000	-2.000		-6.799,48	-2.799,48	-10.799,48

Kindergartenzweckverband Senheim

Gesamtergebnishaushalt
Gesamtfinanzhaushalt

2025/2026

Doppischer Budgetplan 2025 - 2026

<u>Ergebnishaushalt Zweckverband mit Konten NEU</u>	Ergebnis des Vorvorjahres 2023	Ansätze des Vorjahres 2024	Ansatz des Haushaltsjahres 2025	Ansatz des Haushaltsjahres 2026	Plandaten 2027	Plandaten 2028	Verpflichtungsermächtigung 2025	Verpflichtungsermächtigung 2026
1 + Steuern und ähnliche Abgaben	0,00	0	0	0	0	0	0	0
2 + Zuwendungen, allgemeine Umlagen und sonstige Transfererträge	46.540,97	62.900	55.520	56.450	60.710	80.290	0	0
41443000 Zuw.Zusch.lfd.Zwecke v.Gemeinden u. Gemeindeverbänden	38.421,51	54.800	47.420	48.350	52.610	72.190	0	0
41510000 Erträge aus der Auflösung v SoPo an Zuwendungen	8.119,46	8.100	8.100	8.100	8.100	8.100	0	0
3 + Erträge der sozialen Sicherung	0,00	0	0	0	0	0	0	0
4 + Öffentlich-rechtliche Leistungsentgelte	0,00	0	0	0	0	0	0	0
5 + Privatrechtliche Leistungsentgelte	4.776,63	2.500	4.000	4.000	4.000	4.000	0	0
44190000 Sonstige Erträge	4.776,63	2.500	4.000	4.000	4.000	4.000	0	0
6 + Kostenerstattungen und Kostenumlagen	0,00	0	0	0	0	0	0	0
7 + Sonstige laufende Erträge	40,00	0	0	0	0	0	0	0
46290000 Erträge aus Spenden	40,00	0	0	0	0	0	0	0
8 Summe der laufenden Erträge aus Verwaltungstätigkeit	51.357,60	65.400	59.520	60.450	64.710	84.290	0	0
9 - Personal- und Versorgungsaufwendungen	2.806,86	3.140	3.400	3.500	3.600	3.700	0	0
50140000 Aufwandsentschädigung Rats- und Ausschussmitglieder	40,00	150	150	150	150	150	0	0
50220002 Entgelte Geringfügige/Kurzfristige	2.293,77	2.390	2.500	2.600	2.700	2.800	0	0
50320002 Umlage zu Versorgungskassen Geringfügige	93,43	120	150	150	150	150	0	0
50420002 Sozialversicherungsbeiträge Geringfügige	354,52	420	550	550	550	550	0	0
50910002 Pausch. Lohnsteuer Geringfügige	25,14	60	50	50	50	50	0	0
10 - Aufwendungen für Sach- und Dienstleistungen	18.403,69	24.540	22.550	22.850	23.150	23.450	0	0
52210001 Aufwendungen für Strom	5.200,12	7.250	6.000	6.100	6.200	6.300	0	0
52210002 Aufwendungen für Heizung	3.888,39	4.690	4.000	4.100	4.200	4.300	0	0
52211000 Aufwendungen für Energie / Eigenverbrauch	2.438,30	4.350	3.300	3.400	3.500	3.600	0	0
52310000 Unterhaltung Grundstücke u bauliche Anlagen	6.749,17	5.000	6.000	6.000	6.000	6.000	0	0
52320000 Bewirtschaftung Grundstücke und bauliche Anlagen	0,00	250	250	250	250	250	0	0
52370000 Unterhaltung Betrieb / Geschäftsausstattung / Maschinen	127,71	1.000	1.000	1.000	1.000	1.000	0	0
52380000 Anschaffungen GWG bis 1.000,-	0,00	2.000	2.000	2.000	2.000	2.000	0	0
11 - Abschreibungen	18.630,50	18.590	18.770	18.770	18.500	17.100	0	0
53420000 Afa beb. Grdst. sozialen Einri	11.876,66	11.880	11.880	11.880	11.880	11.880	0	0
53820000 Afa Maschinen u techn. Anlagen	3.450,49	3.450	3.450	3.450	3.450	2.590	0	0
53850000 Afa Betriebs- u Geschäftsausstattungen	3.303,35	3.260	3.440	3.440	3.170	2.630	0	0
12 - Zuwendungen, Umlagen und sonstige Transferaufwendungen	6.382,07	8.000	8.000	8.000	8.000	8.000	0	0
54190000 Zuwendungen Zuschüsse lfd. Zwecke an sonstigen Bereich	6.382,07	8.000	8.000	8.000	8.000	8.000	0	0
13 - Aufwendungen der sozialen Sicherung	0,00	0	0	0	0	0	0	0
14 - Sonstige laufende Aufwendungen	1.224,88	1.720	1.720	1.820	1.920	2.020	0	0
56390000 Sonstige Geschäftsaufwendungen	0,00	100	100	100	100	100	0	0

Doppischer Budgetplan 2025 - 2026

<u>Ergebnishaushalt Zweckverband mit Konten NEU</u>	Ergebnis des Vorvorjahres 2023	Ansätze des Vorjahres 2024	Ansatz des Haushaltsjahres 2025	Ansatz des Haushaltsjahres 2026	Plandaten 2027	Plandaten 2028	Verpflichtungsermächtigung 2025	Verpflichtungsermächtigung 2026
56411000 Gebäude- und Sachversicherungen	1.208,20	1.600	1.600	1.700	1.800	1.900	0	0
56414000 Unfallversicherungen	16,68	20	20	20	20	20	0	0
15 Summe der laufenden Aufwendungen aus Verwaltungstätigkeit	47.448,00	55.990	54.440	54.940	55.170	54.270	0	0
16 Laufendes Ergebnis aus Verwaltungstätigkeit	3.909,60	9.410	5.080	5.510	9.540	30.020	0	0
17 + Zinserträge und sonstige Finanzerträge	224,95	0	0	0	0	0	0	0
47991000 Zinsert. Kassenbestand Gde/Gde	224,95	0	0	0	0	0	0	0
18 - Zinsaufwendungen und Sonstige Finanzaufwendungen	1.852,04	5.730	2.850	3.140	5.260	16.520	0	0
57511000 Zinsen an Banken	1.852,04	5.730	2.850	3.140	5.260	16.520	0	0
19 Saldo der Zins- und sonstigen Finanzerträge und - aufwendungen	-1.627,09	-5.730	-2.850	-3.140	-5.260	-16.520	0	0
20 Ordentliches Ergebnis	2.282,51	3.680	2.230	2.370	4.280	13.500	0	0
21 Außerordentliches Ergebnis	0,00	0	0	0	0	0	0	0
22 Saldo aus internen Leistungsbeziehungen	0,00	0	0	0	0	0	0	0
23 Jahresergebnis (Jahresüberschuss/Jahresfehlbetrag)	2.282,51	3.680	2.230	2.370	4.280	13.500	0	0
32 Summe der Erträge	51.582,55	65.400	59.520	60.450	64.710	84.290	0	0
33 Summe der Aufwendungen	49.300,04	61.720	57.290	58.080	60.430	70.790	0	0
<u>Finanzhaushalt Zweckverband mit Konten NEU</u>	Ergebnis des Vorvorjahres 2023	Ansätze des Vorjahres 2024	Ansatz des Haushaltsjahres 2025	Ansatz des Haushaltsjahres 2026	Plandaten 2027	Plandaten 2028	Verpflichtungsermächtigung 2025	Verpflichtungsermächtigung 2026
1 + Steuern und ähnliche Abgaben	0,00	0	0	0	0	0	0	0
2 + Zuwendungen, allgemeine Umlagen und sonstige Transfereinzahlungen	38.421,51	54.800	47.420	48.350	52.610	72.190	0	0
61443000 Zuw.Zusch.lfd.Zwecke Gde u Gemeindeverbänden	38.421,51	54.800	47.420	48.350	52.610	72.190	0	0
5 + Privatrechtliche Leistungsentgelte	5.247,25	2.500	4.000	4.000	4.000	4.000	0	0
64190000 Sonstige Einzahlungen	5.247,25	2.500	4.000	4.000	4.000	4.000	0	0
6 + Kostenerstattungen und Kostenumlagen	0,00	0	0	0	0	0	0	0
7 + Sonstige laufende Einzahlungen	1.036,98	0	0	0	0	0	0	0

Doppischer Budgetplan 2025 - 2026

<u>Finanzhaushalt Zweckverband mit Konten NEU</u>	Ergebnis des Vorvorjahres 2023	Ansätze des Vorjahres 2024	Ansatz des Haushaltsjahres 2025	Ansatz des Haushaltsjahres 2026	Plandaten 2027	Plandaten 2028	Verpflichtungsermächtigung 2025	Verpflichtungsermächtigung 2026
66290000 Einzahlungen aus Spenden	40,00	0	0	0	0	0	0	0
66410000 Einzahlungen aus Umsatzsteuer	996,98	0	0	0	0	0	0	0
8 Summe der laufenden Einzahlungen aus Verwaltungstätigkeit	44.705,74	57.300	51.420	52.350	56.610	76.190	0	0
9 - Personal- und Versorgungsauszahlungen	2.806,86	3.140	3.400	3.500	3.600	3.700	0	0
70140000 Aufwandsentsch. Rats- und Ausschussmitglieder	40,00	150	150	150	150	150	0	0
70220002 Entgelte Geringfügige/Kurzfristige	2.293,77	2.390	2.500	2.600	2.700	2.800	0	0
70320002 Umlage zu Versorgung Kassen Geringfügige	93,43	120	150	150	150	150	0	0
70420002 Sozialversicherungsbeiträge Geringfügige	354,52	420	550	550	550	550	0	0
70910002 Pausch. Lohnsteuer Geringfügige	25,14	60	50	50	50	50	0	0
10 - Auszahlungen für Sach- und Dienstleistungen	20.306,36	24.540	22.550	22.850	23.150	23.450	0	0
72210001 Auszahlungen für Strom	5.087,53	7.250	6.000	6.100	6.200	6.300	0	0
72210002 Auszahlungen für Heizung (ÖL/Gas usw.)	3.888,39	4.690	4.000	4.100	4.200	4.300	0	0
72211000 Auszahlungen für Energie / Eigenverbrauch	2.438,30	4.350	3.300	3.400	3.500	3.600	0	0
72310000 Unterhaltung Grundstücke u. bauliche Anlagen	8.764,43	5.000	6.000	6.000	6.000	6.000	0	0
72320000 Bewirtschaft Grundst u bauliche Anlagen	0,00	250	250	250	250	250	0	0
72370000 Unterhaltunh Betriebs- u Geschäftsausstattung, Maschinen	127,71	1.000	1.000	1.000	1.000	1.000	0	0
72380000 Anschaffungen GWG bis 1.000 , -	0,00	2.000	2.000	2.000	2.000	2.000	0	0
11 nicht besetzt	0,00	0	0	0	0	0	0	0
12 - Zuwendungen, Umlagen und sonstige Transferauszahlungen	10.935,86	8.000	8.000	8.000	8.000	8.000	0	0
74190000 Zuwendungen Zuschüsse lfd. Zwecke an sonstigen Bereich	10.935,86	8.000	8.000	8.000	8.000	8.000	0	0
14 - Sonstige laufende Auszahlungen	2.211,93	1.720	1.720	1.820	1.920	2.020	0	0
76390000 Sonst Geschäftsaufwendungen	0,00	100	100	100	100	100	0	0
76411000 Gebäudeversicherungen	1.208,20	1.600	1.600	1.700	1.800	1.900	0	0
76414000 Unfallversicherungen	16,68	20	20	20	20	20	0	0
76511000 Zahllast Umsatzsteuerüberhang	987,05	0	0	0	0	0	0	0
15 Summe der laufenden Auszahlungen aus Verwaltungstätigkeit	36.261,01	37.400	35.670	36.170	36.670	37.170	0	0
16 Saldo der laufenden Ein- und Auszahlungen aus Verwaltungstätigkeit	8.444,73	19.900	15.750	16.180	19.940	39.020	0	0
17 + Zinseinzahlungen und Sonstige Finanzeinzahlungen	224,95	0	0	0	0	0	0	0
67991000 Zinseinz. Kassenbestand Gde./G	224,95	0	0	0	0	0	0	0
18 - Zinsauszahlungen und Sonstige Finanzauszahlungen	1.852,04	5.730	2.850	3.140	5.260	16.520	0	0
77511000 Zinsen an Banken	1.852,04	5.730	2.850	3.140	5.260	16.520	0	0

Doppischer Budgetplan 2025 - 2026

<u>Finanzhaushalt Zweckverband mit Konten NEU</u>	Ergebnis des Vorvorjahres 2023	Ansätze des Vorjahres 2024	Ansatz des Haushaltsjahres 2025	Ansatz des Haushaltsjahres 2026	Plandaten 2027	Plandaten 2028	Verpflichtungsermächtigung 2025	Verpflichtungsermächtigung 2026
19 Saldo der Zins- und sonstigen Finanzein- und -auszahlungen	-1.627,09	-5.730	-2.850	-3.140	-5.260	-16.520	0	0
20 Saldo der ordentlichen Ein- und Auszahlungen	6.817,64	14.170	12.900	13.040	14.680	22.500	0	0
21 Saldo der außerordentlichen Ein- und Auszahlungen	0,00	0	0	0	0	0	0	0
22 Saldo der Ein- und Auszahlungen aus internen Leistungsbeziehungen	0,00	0	0	0	0	0	0	0
23 Saldo der ordentlichen und außerordentlichen Ein- und Auszahlungen	6.817,64	14.170	12.900	13.040	14.680	22.500	0	0
24 + Einzahlungen aus Investitionszuwendungen	0,00	0	0	0	320.000	280.000	0	0
68143100 Invest.zuwend.v Landkreis	0,00	0	0	0	320.000	280.000	0	0
25 + Einzahlungen aus Beiträgen und ähnlichen Entgelten	0,00	0	0	0	0	0	0	0
26 + Sonstige Investitionseinzahlungen	0,00	0	0	0	0	0	0	0
27 Summe der Einzahlungen aus Investitionstätigkeit	0,00	0	0	0	320.000	280.000	0	0
28 - Auszahlungen für immaterielle Vermögensgegenstände	0,00	0	0	0	0	0	0	0
29 - Auszahlungen für Sachanlagen	0,00	102.000	52.000	52.000	702.000	702.000	50.000	0
78523000 Auszahlung bebaute Grundstücke Baumaßnahmen	0,00	100.000	50.000	50.000	700.000	700.000	50.000	0
78571000 Auszahlung für bewegl Sachen des Anlagevermögen	0,00	2.000	2.000	2.000	2.000	2.000	0	0
30 - Auszahlungen für Finanzanlagen	0,00	0	0	0	0	0	0	0
31 - Sonstige Investitionsauszahlungen	0,00	0	0	0	0	0	0	0
32 Summe der Auszahlungen aus Investitionstätigkeit	0,00	102.000	52.000	52.000	702.000	702.000	50.000	0
33 Saldo der Ein- und Auszahlungen aus Investitionstätigkeit	0,00	-102.000	-52.000	-52.000	-382.000	-422.000	-50.000	0
34 Finanzmittelüberschuss / Finanzmittelfehlbetrag	6.817,64	-87.830	-39.100	-38.960	-367.320	-399.500	-50.000	0
35 + Aufnahme von Investitionskrediten	0,00	102.000	0	52.000	382.000	422.000	0	0
69253100 Kreditaufnahme Lz über 5 Jahre	0,00	102.000	0	52.000	382.000	422.000	0	0
36 - Tilgung von Investitionskrediten	12.793,55	14.170	12.900	13.040	14.680	22.500	0	0
79251300 ordentliche Tilgungsauszahlungen	12.793,55	14.170	12.900	13.040	14.680	22.500	0	0
37 Saldo der Ein- und Auszahlungen aus Investitionskrediten	-12.793,55	87.830	-12.900	38.960	367.320	399.500	0	0
38 Veränderung der liquiden Mittel (ohne durchlaufende Gelder)	5.975,91	0	52.000	0	0	0	0	0

Doppischer Budgetplan 2025 - 2026

<u>Finanzhaushalt Zweckverband mit Konten NEU</u>	Ergebnis des Vorvorjahres 2023	Ansätze des Vorjahres 2024	Ansatz des Haushaltsjahres 2025	Ansatz des Haushaltsjahres 2026	Plandaten 2027	Plandaten 2028	Verpflichtungsermächtigung 2025	Verpflichtungsermächtigung 2026
39 Sado der Ein- und Auszahlungen aus Krediten zur Liquiditätssicherung	0,00	0	0	0	0	0	0	0
69529100 Einz a Guthaben b d Einheitska	5.975,91	0	52.000	0	0	0	0	0
40 Saldo der Ein- und Auszahlungen aus Finanzierungstätigkeit	-6.817,64	87.830	39.100	38.960	367.320	399.500	0	0
41 Saldo der durchlaufenden Gelder	0,00	0	0	0	0	0	0	0
42 Verwendung Finanzmittelüberschuss / Deckung Finanzmittelfehlbetrag	-6.817,64	87.830	39.100	38.960	367.320	399.500	0	0
43 Veränderung der liquiden Mittel (einschl. durchlaufende Gelder)	5.975,91	0	52.000	0	0	0	0	0
44 nachrichtlich: Ausgleich Finanzhaushalt	-5.975,91	0	0	0	0	0	0	0
45 Summe der Einzahlungen	50.906,60	159.300	103.420	104.350	758.610	778.190	0	0
46 Summe der Auszahlungen	50.906,60	159.300	103.420	104.350	758.610	778.190	50.000	0

Kindergartenzweckverband Senheim

Teilergebnishaushalt 1
Teilfinanzhaushalt 1

2025/2026

Kindergarten

Doppischer Budgetplan 2025 - 2026

Teilhaushalt	1	Kindergarten	verantwortlich: Verbandsvorsteher							
<u>Teilergebnishaushalt NEU</u>			Ergebnis des Vorvorjahres 2023	Ansätze des Vorjahres 2024	Ansatz des Haushaltsjahres 2025	Ansatz des Haushaltsjahres 2026	Plandaten 2027	Plandaten 2028	Verpflichtungsermächtigung 2025	Verpflichtungsermächtigung 2026
2 + Zuwendungen, allgemeine Umlagen und sonstige Transfererträge			46.540,97	62.900	55.520	56.450	60.710	80.290	0	0
5 + Privatrechtliche Leistungsentgelte			4.776,63	2.500	4.000	4.000	4.000	4.000	0	0
7 + Sonstige laufende Erträge			40,00	0	0	0	0	0	0	0
8 Summe der laufenden Erträge aus Verwaltungstätigkeit			51.357,60	65.400	59.520	60.450	64.710	84.290	0	0
9 - Personal- und Versorgungsaufwendungen			2.806,86	3.140	3.400	3.500	3.600	3.700	0	0
10 - Aufwendungen für Sach- und Dienstleistungen			18.403,69	24.540	22.550	22.850	23.150	23.450	0	0
11 - Abschreibungen			18.630,50	18.590	18.770	18.770	18.500	17.100	0	0
12 - Zuwendungen, Umlagen und sonstige Transferaufwendungen			6.382,07	8.000	8.000	8.000	8.000	8.000	0	0
14 - Sonstige laufende Aufwendungen			1.224,88	1.720	1.720	1.820	1.920	2.020	0	0
15 Summe der laufenden Aufwendungen aus Verwaltungstätigkeit			47.448,00	55.990	54.440	54.940	55.170	54.270	0	0
16 Laufendes Ergebnis aus Verwaltungstätigkeit			3.909,60	9.410	5.080	5.510	9.540	30.020	0	0
19 Finanzergebnis			0,00	0	0	0	0	0	0	0
20 Ordentliches Ergebnis			3.909,60	9.410	5.080	5.510	9.540	30.020	0	0
21 Außerordentliches Ergebnis			0,00	0	0	0	0	0	0	0
22 Saldo aus internen Leistungsbeziehungen			0,00	0	0	0	0	0	0	0
23 Jahresergebnis (Jahresüberschuss/Jahresfehlbetrag) Leistungsbeziehungen			3.909,60	9.410	5.080	5.510	9.540	30.020	0	0
nachrichtlich:										
24 Summe der Erträge			51.357,60	65.400	59.520	60.450	64.710	84.290	0	0
25 Summe der Aufwendungen			47.448,00	55.990	54.440	54.940	55.170	54.270	0	0
<u>Teilfinanzhaushalt NEU ab 2019</u>			Ergebnis des Vorvorjahres 2023	Ansätze des Vorjahres 2024	Ansatz des Haushaltsjahres 2025	Ansatz des Haushaltsjahres 2026	Plandaten 2027	Plandaten 2028	Verpflichtungsermächtigung 2025	Verpflichtungsermächtigung 2026
23 Saldo der ordentlichen und außerordentlichen Ein- und Auszahlungen			8.444,73	19.900	15.750	16.180	19.940	39.020	0	0
24 + Einzahlungen aus Investitionszuwendungen			0,00	0	0	0	320.000	280.000	0	0
27 Summe der Einzahlungen aus Investitionstätigkeit			0,00	0	0	0	320.000	280.000	0	0
29 - Auszahlungen für Sachanlagen			0,00	102.000	52.000	52.000	702.000	702.000	50.000	0
32 Summe der Auszahlungen aus Investitionstätigkeit			0,00	102.000	52.000	52.000	702.000	702.000	50.000	0
33 Saldo der Ein- und Auszahlungen aus Investitionstätigkeit			0,00	-102.000	-52.000	-52.000	-382.000	-422.000	-50.000	0
34 Finanzmittelüberschuss / -fehlbetrag des Teilhaushalts			8.444,73	-82.100	-36.250	-35.820	-362.060	-382.980	-50.000	0
38 Nachrichtlich: Einzahlungen aus Umsatzsteuer			996,98	0	0	0	0	0	0	0
41 Nachrichtlich: Zahllast Umsatzsteuerüberhang			987,05	0	0	0	0	0	0	0

Kindergartenzweckverband Senheim

**Produktplan
Teilhaushalt 1:
Kindergarten**

2025/2026

Doppischer Budgetplan 2025 - 2026

Teilhaushalt	1	Kindergarten	verantwortlich: Verbandsvorsteher
---------------------	----------	---------------------	--

Hauptproduktbereich	3	Soziales und Jugend
Produktbereich	3.6	Kinder-, Jugend- und Familienhilfe
Produktgruppe	3.6.5	Tageseinrichtungen für Kinder
Produkt	3.6.5.02	Kindergärten, Kindertagesstätten

Beschreibung

Sämtliche Aufwendungen im Zusammenhang mit der Kindertagesstätte sowie Personal- und Sachkostenanteile für den Träger der Einrichtung

Auftrag **Zielgruppe**

Gesetze, Verträge, Beschlüsse der Verbandsversammlung Eltern und Kinder

Ziele

Förderung der Entwicklung der Kinder sowie Vereinbarkeit von Familie und Beruf

Teilergebnishaushalt NEU	Ergebnis des Vorjahres 2023	Ansätze des Vorjahres 2024	Ansatz des Haushaltsjahres 2025	Ansatz des Haushaltsjahres 2026	Plandaten 2027	Plandaten 2028	Verpflichtungsermächtigung 2025	Verpflichtungsermächtigung 2026
2 + Zuwendungen, allgemeine Umlagen und sonstige Transfererträge	46.540,97	62.900	55.520	56.450	60.710	80.290	0	0
3.6.5.02.41443000 Zuw.Zusch.lfd.Zwecke Gde u Gdeverbände	38.421,51	54.800	47.420	48.350	52.610	72.190	0	0
3.6.5.02.41510000 Erträge aus der Auflösung von Sonderposten aus Zuwendungen	8.119,46	8.100	8.100	8.100	8.100	8.100	0	0
5 + Privatrechtliche Leistungsentgelte	4.776,63	2.500	4.000	4.000	4.000	4.000	0	0
3.6.5.02.44190000 Privatrechtliche Leistungsentgelte von Sonstigen	4.776,63	2.500	4.000	4.000	4.000	4.000	0	0
7 + Sonstige laufende Erträge	40,00	0	0	0	0	0	0	0
3.6.5.02.46290000 Sonstige Erträge aus Spenden	40,00	0	0	0	0	0	0	0
8 Summe der laufenden Erträge aus Verwaltungstätigkeit	51.357,60	65.400	59.520	60.450	64.710	84.290	0	0
9 - Personal- und Versorgungsaufwendungen	2.806,86	3.140	3.400	3.500	3.600	3.700	0	0
3.6.5.02.50140000 Aufwandsentsch. Rats- und Ausschussmitglieder	40,00	150	150	150	150	150	0	0
3.6.5.02.50220002 Entgelte Geringfügige/Kurzfristige	2.293,77	2.390	2.500	2.600	2.700	2.800	0	0
3.6.5.02.50320002 Umlage zu Vers. Kassen Geringfügige/Kurzfristige	93,43	120	150	150	150	150	0	0
3.6.5.02.50420002 Sozial. Vers. Beiträge Geringfügige/Kurzfristige	354,52	420	550	550	550	550	0	0
3.6.5.02.50910002 Pausch. Lohnsteuer Geringfügige/Kurzfristige	25,14	60	50	50	50	50	0	0
10 - Aufwendungen für Sach- und Dienstleistungen	18.403,69	24.540	22.550	22.850	23.150	23.450	0	0
3.6.5.02.52210001 Aufwendungen für Strom	5.200,12	7.250	6.000	6.100	6.200	6.300	0	0
<i>Strombezugskosten neben der eigenen Stromerzeugung</i>								
3.6.5.02.52210002 Aufwendungen für Heizung	3.888,39	4.690	4.000	4.100	4.200	4.300	0	0
3.6.5.02.52211000 Aufw f Energie/Eigenverbrauch	2.438,30	4.350	3.300	3.400	3.500	3.600	0	0

Doppischer Budgetplan 2025 - 2026

Teilhaushalt	1	Kindergarten	verantwortlich: Verbandsvorsteher							
Hauptproduktbereich	3	Soziales und Jugend								
Produktbereich	3.6	Kinder-, Jugend- und Familienhilfe								
Produktgruppe	3.6.5	Tageseinrichtungen für Kinder								
Produkt	3.6.5.02	Kindergärten, Kindertagesstätten								
<u>Teilergebnishaushalt NEU</u>			Ergebnis des Vorvorjahres 2023	Ansätze des Vorjahres 2024	Ansatz des Haushaltsjahres 2025	Ansatz des Haushaltsjahres 2026	Plandaten 2027	Plandaten 2028	Verpflichtungsermächtigung 2025	Verpflichtungsermächtigung 2026
3.6.5.02.52310000	Unterhaltung Grundstücke u bauliche Anlagen	6.749,17	5.000	6.000	6.000	6.000	6.000	0	0	
3.6.5.02.52320000	Bewirtschaftung Grundstücke u. bauliche Anlagen	0,00	250	250	250	250	250	0	0	
3.6.5.02.52370000	Unterh. Betriebs- u Geschäftsausstatt., Maschinen und tech. Anlagen	127,71	1.000	1.000	1.000	1.000	1.000	0	0	
3.6.5.02.52380000	Anschaffung geringwertige Wirtschaftsgüter (bis 1.000,- Euro ohne MwSt.)	0,00	2.000	2.000	2.000	2.000	2.000	0	0	
11 - Abschreibungen		18.630,50	18.590	18.770	18.770	18.500	17.100	0	0	
3.6.5.02.53420000	Afa beb. Grdst. sozialen Einrichtungen	11.876,66	11.880	11.880	11.880	11.880	11.880	0	0	
3.6.5.02.53820000	Afa Maschinen u techn. Anlagen	3.450,49	3.450	3.450	3.450	3.450	2.590	0	0	
3.6.5.02.53850000	Afa Betriebs- u Geschäftsausstg	3.303,35	3.260	3.440	3.440	3.170	2.630	0	0	
12 - Zuwendungen, Umlagen und sonstige Transferaufwendungen		6.382,07	8.000	8.000	8.000	8.000	8.000	0	0	
3.6.5.02.54190000	Zuw.Zusch.lfd.Zwecke an Sonstige Erstattung der Sachkosten an die kath. Kirchengemeinde Senheim	6.382,07	8.000	8.000	8.000	8.000	8.000	0	0	
14 - Sonstige laufende Aufwendungen		1.224,88	1.720	1.720	1.820	1.920	2.020	0	0	
3.6.5.02.56390000	Sonst Geschäftsaufwendungen	0,00	100	100	100	100	100	0	0	
3.6.5.02.56411000	Gebäudeversicherungen	1.208,20	1.600	1.600	1.700	1.800	1.900	0	0	
3.6.5.02.56414000	Unfallversicherungen	16,68	20	20	20	20	20	0	0	
15 Summe der laufenden Aufwendungen aus Verwaltungstätigkeit		47.448,00	55.990	54.440	54.940	55.170	54.270	0	0	
16 Laufendes Ergebnis aus Verwaltungstätigkeit		3.909,60	9.410	5.080	5.510	9.540	30.020	0	0	
19 Finanzergebnis		0,00	0	0	0	0	0	0	0	
20 Ordentliches Ergebnis		3.909,60	9.410	5.080	5.510	9.540	30.020	0	0	
21 Außerordentliches Ergebnis		0,00	0	0	0	0	0	0	0	
22 Saldo aus internen Leistungsbeziehungen		0,00	0	0	0	0	0	0	0	
23 Jahresergebnis (Jahresüberschuss/Jahresfehlbetrag) Leistungsbeziehungen		3.909,60	9.410	5.080	5.510	9.540	30.020	0	0	
nachrichtlich:										
24 Summe der Erträge		51.357,60	65.400	59.520	60.450	64.710	84.290	0	0	
25 Summe der Aufwendungen		47.448,00	55.990	54.440	54.940	55.170	54.270	0	0	

Doppischer Budgetplan 2025 - 2026

Teilhaushalt	1	Kindergarten	verantwortlich: Verbandsvorsteher							
Hauptproduktbereich	3	Soziales und Jugend								
Produktbereich	3.6	Kinder-, Jugend- und Familienhilfe								
Produktgruppe	3.6.5	Tageseinrichtungen für Kinder								
Produkt	3.6.5.02	Kindergärten, Kindertagesstätten								
<u>Teilfinanzhaushalt NEU ab 2019</u>			Ergebnis des Vorvorjahres 2023	Ansätze des Vorjahres 2024	Ansatz des Haushaltsjahres 2025	Ansatz des Haushaltsjahres 2026	Plandaten 2027	Plandaten 2028	Verpflichtungsermächtigung 2025	Verpflichtungsermächtigung 2026
23 Saldo der ordentlichen und außerordentlichen Ein- und Auszahlungen			8.444,73	19.900	15.750	16.180	19.940	39.020	0	0
24 + Einzahlungen aus Investitionszuwendungen			0,00	0	0	0	320.000	280.000	0	0
3.6.5.02/1601.68143100 Invest.zuwend.v Landkreis			0,00	0	0	0	320.000	280.000	0	0
27 Summe der Einzahlungen aus Investitionstätigkeit			0,00	0	0	0	320.000	280.000	0	0
29 - Auszahlungen für Sachanlagen			0,00	102.000	52.000	52.000	702.000	702.000	50.000	0
3.6.5.02/2101.78523000 Ausz beb. Grdst. Baumaßnahmen			0,00	100.000	50.000	50.000	700.000	700.000	50.000	0
3.6.5.02/9080.78571000 Ausz f bewegliche Sachen d Anlavermöög oberhalb d Wertgrenze i.H.v. 1.000,-- Euro			0,00	2.000	2.000	2.000	2.000	2.000	0	0
32 Summe der Auszahlungen aus Investitionstätigkeit			0,00	102.000	52.000	52.000	702.000	702.000	50.000	0
33 Saldo der Ein- und Auszahlungen aus Investitionstätigkeit			0,00	-102.000	-52.000	-52.000	-382.000	-422.000	-50.000	0
34 Finanzmittelüberschuss / -fehlbetrag des Teilhaushalts			8.444,73	-82.100	-36.250	-35.820	-362.060	-382.980	-50.000	0
38 Nachrichtlich: Einzahlungen aus Umsatzsteuer			996,98	0	0	0	0	0	0	0
3.6.5.02.66410000 Einzahlungen aus Umsatzsteuer			996,98	0	0	0	0	0	0	0
41 Nachrichtlich: Zahllast Umsatzsteuerüberhang			987,05	0	0	0	0	0	0	0
3.6.5.02.76511000 Zahllast Umsatzsteuerüberhang			987,05	0	0	0	0	0	0	0
<u>Investitionsübersicht</u>			Ergebnis des Vorvorjahres 2023	Ansätze des Vorjahres 2024	Ansatz des Haushaltsjahres 2025	Ansatz des Haushaltsjahres 2026	Plandaten 2027	Plandaten 2028	Verpflichtungsermächtigung 2025	Verpflichtungsermächtigung 2026
1601 Erweiterung der Kita um eine 3. Gruppe										
8 + Einzahlungen aus Investitionszuwendungen			0,00	0	0	0	320.000	280.000	0	0
3.6.5.02/1601.68143100 Invest.zuwend.v Landkreis			0,00	0	0	0	320.000	280.000	0	0
16 Summe der Einzahlungen aus Investitionstätigkeit			0,00	0	0	0	320.000	280.000	0	0
23 Summe der Auszahlungen aus Investitionstätigkeit			0,00	0	0	0	0	0	0	0
26 Saldo der Ein- und Auszahlungen aus Investitionstätigkeit			0,00	0	0	0	320.000	280.000	0	0

Doppischer Budgetplan 2025 - 2026

Teilhaushalt	1	Kindergarten	verantwortlich: Verbandsvorsteher							
Hauptproduktbereich	3	Soziales und Jugend								
Produktbereich	3.6	Kinder-, Jugend- und Familienhilfe								
Produktgruppe	3.6.5	Tageseinrichtungen für Kinder								
Produkt	3.6.5.02	Kindergärten, Kindertagesstätten								
Investitionsübersicht			Ergebnis des Vorvorjahres 2023	Ansätze des Vorjahres 2024	Ansatz des Haushaltsjahres 2025	Ansatz des Haushaltsjahres 2026	Plandaten 2027	Plandaten 2028	Verpflichtungsermächtigung 2025	Verpflichtungsermächtigung 2026
2101 Erweiterung Kita										
16 Summe der Einzahlungen aus Investitionstätigkeit			0,00	0	0	0	0	0	0	0
18 - Auszahlungen für Sachanlagen			0,00	100.000	50.000	50.000	700.000	700.000	50.000	0
3.6.5.02/2101.78523000 Ausz beb. Grdst. Baumaßnahmen			0,00	100.000	50.000	50.000	700.000	700.000	50.000	0
23 Summe der Auszahlungen aus Investitionstätigkeit			0,00	100.000	50.000	50.000	700.000	700.000	50.000	0
24 Mit Verpflichtungsermächtigungen in Vorjahre bereits gebunden			0,00	100.000	0	0	0	0	0	0
3.6.5.02/2101.78523000 Ausz beb. Grdst. Baumaßnahmen			0,00	100.000	0	0	0	0	0	0
25 Verpflichtungsermächtigungen			0,00	0	0	50.000	0	0	0	0
3.6.5.02/2101.78523000 Ausz beb. Grdst. Baumaßnahmen			0,00	0	0	50.000	0	0	0	0
26 Saldo der Ein- und Auszahlungen aus Investitionstätigkeit			0,00	-100.000	-50.000	-50.000	-700.000	-700.000	-50.000	0
9080 bewegliche Sachen des Anlagevermögen oberhalb 1.000 Euro										
16 Summe der Einzahlungen aus Investitionstätigkeit			0,00	0	0	0	0	0	0	0
18 - Auszahlungen für Sachanlagen			0,00	2.000	2.000	2.000	2.000	2.000	0	0
3.6.5.02/9080.78571000 Ausz f bewegliche Sachen d Anlaver mög oberhalb d Wertgrenze i.H.v. 1.000,-- Euro			0,00	2.000	2.000	2.000	2.000	2.000	0	0
23 Summe der Auszahlungen aus Investitionstätigkeit			0,00	2.000	2.000	2.000	2.000	2.000	0	0
26 Saldo der Ein- und Auszahlungen aus Investitionstätigkeit			0,00	-2.000	-2.000	-2.000	-2.000	-2.000	0	0

Kindergartenzweckverband Senheim

Teilergebnishaushalt 2

Teilfinanzhaushalt 2

2025/2026

Allgemeine Finanzwirtschaft

Doppischer Budgetplan 2025 - 2026

Teilhaushalt	2	Allgemeine Finanzwirtschaft							
<u>Teilergebnishaushalt NEU</u>									
	Ergebnis des Vorvorjahres 2023	Ansätze des Vorjahres 2024	Ansatz des Haushaltsjahres 2025	Ansatz des Haushaltsjahres 2026	Plandaten 2027	Plandaten 2028	Verpflichtungsermächtigung 2025	Verpflichtungsermächtigung 2026	
8 Summe der laufenden Erträge aus Verwaltungstätigkeit	0,00	0	0	0	0	0	0	0	0
15 Summe der laufenden Aufwendungen aus Verwaltungstätigkeit	0,00	0	0	0	0	0	0	0	0
16 Laufendes Ergebnis aus Verwaltungstätigkeit	0,00	0	0	0	0	0	0	0	0
17 + Zinserträge und sonstige Finanzerträge	224,95	0	0	0	0	0	0	0	0
18 - Zinsaufwendungen und sonstige Finanzaufwendungen	1.852,04	5.730	2.850	3.140	5.260	16.520	0	0	0
19 Finanzergebnis	-1.627,09	-5.730	-2.850	-3.140	-5.260	-16.520	0	0	0
20 Ordentliches Ergebnis	-1.627,09	-5.730	-2.850	-3.140	-5.260	-16.520	0	0	0
21 Außerordentliches Ergebnis	0,00	0	0	0	0	0	0	0	0
22 Saldo aus internen Leistungsbeziehungen	0,00	0	0	0	0	0	0	0	0
23 Jahresergebnis (Jahresüberschuss/Jahresfehlbetrag) Leistungsbeziehungen	-1.627,09	-5.730	-2.850	-3.140	-5.260	-16.520	0	0	0
nachrichtlich:									
24 Summe der Erträge	224,95	0	0	0	0	0	0	0	0
25 Summe der Aufwendungen	1.852,04	5.730	2.850	3.140	5.260	16.520	0	0	0
<u>Teilfinanzhaushalt NEU ab 2019</u>									
	Ergebnis des Vorvorjahres 2023	Ansätze des Vorjahres 2024	Ansatz des Haushaltsjahres 2025	Ansatz des Haushaltsjahres 2026	Plandaten 2027	Plandaten 2028	Verpflichtungsermächtigung 2025	Verpflichtungsermächtigung 2026	
23 Saldo der ordentlichen und außerordentlichen Ein- und Auszahlungen	-1.627,09	-5.730	-2.850	-3.140	-5.260	-16.520	0	0	0
27 Summe der Einzahlungen aus Investitionstätigkeit	0,00	0	0	0	0	0	0	0	0
32 Summe der Auszahlungen aus Investitionstätigkeit	0,00	0	0	0	0	0	0	0	0
33 Saldo der Ein- und Auszahlungen aus Investitionstätigkeit	0,00	0	0	0	0	0	0	0	0
34 Finanzmittelüberschuss / -fehlbetrag des Teilhaushalts	-1.627,09	-5.730	-2.850	-3.140	-5.260	-16.520	0	0	0
35 Nachrichtlich: Einzahlungen aus der Aufnahme von Investitionskrediten	0,00	102.000	0	52.000	382.000	422.000	0	0	0
36 Nachrichtlich: Auszahlungen zur Tilgung von Investitionskrediten	12.793,55	14.170	12.900	13.040	14.680	22.500	0	0	0

Kindergartenzweckverband Senheim

**Produktplan
Teilhaushalt 2:
Allgemeine Finanzwirtschaft**

2025/2026

Doppischer Budgetplan 2025 - 2026

Teilhaushalt	2	Allgemeine Finanzwirtschaft
--------------	---	-----------------------------

Hauptproduktbereich	6	Zentrale Finanzleistungen
Produktbereich	6.1	Allgemeine Finanzwirtschaft
Produktgruppe	6.1.2	Sonstige allgemeine Finanzwirtschaft
Produkt	6.1.2.01	Sonstige allgemeine Finanzwirtschaft

Erläuterungen

57511000 und /9010.79251300:

Zur Ausfinanzierung der drei investiven Maßnahmen wurde am Jahresende 2014 ein Darlehen in Höhe von 130.775,00 € bei der KfW-Bank aufgenommen.

Der Schuldendienst von jährlich rd. 7.400 € soll durch die Einspeisevergütung (3.6.5.02.44190000) gegenfinanziert werden.

<u>Teilergebnishaushalt NEU</u>	Ergebnis des Vorvorjahres 2023	Ansätze des Vorjahres 2024	Ansatz des Haushaltsjahres 2025	Ansatz des Haushaltsjahres 2026	Plandaten 2027	Plandaten 2028	Verpflichtungsermächtigung 2025	Verpflichtungsermächtigung 2026
8 Summe der laufenden Erträge aus Verwaltungstätigkeit	0,00	0	0	0	0	0	0	0
15 Summe der laufenden Aufwendungen aus Verwaltungstätigkeit	0,00	0	0	0	0	0	0	0
16 Laufendes Ergebnis aus Verwaltungstätigkeit	0,00	0	0	0	0	0	0	0
17 + Zinserträge und sonstige Finanzerträge	224,95	0	0	0	0	0	0	0
6.1.2.01.47991000 Zinseinnahmen Kassenbestand Gemeinden/Gemeindeverbände	224,95	0	0	0	0	0	0	0
18 - Zinsaufwendungen und sonstige Finanzaufwendungen	1.852,04	5.730	2.850	3.140	5.260	16.520	0	0
6.1.2.01.57511000 Zinsen an Banken	1.852,04	5.730	2.850	3.140	5.260	16.520	0	0
19 Finanzergebnis	-1.627,09	-5.730	-2.850	-3.140	-5.260	-16.520	0	0
20 Ordentliches Ergebnis	-1.627,09	-5.730	-2.850	-3.140	-5.260	-16.520	0	0
21 Außerordentliches Ergebnis	0,00	0	0	0	0	0	0	0
22 Saldo aus internen Leistungsbeziehungen	0,00	0	0	0	0	0	0	0
23 Jahresergebnis (Jahresüberschuss/Jahresfehlbetrag) Leistungsbeziehungen	-1.627,09	-5.730	-2.850	-3.140	-5.260	-16.520	0	0
nachrichtlich:								
24 Summe der Erträge	224,95	0	0	0	0	0	0	0
25 Summe der Aufwendungen	1.852,04	5.730	2.850	3.140	5.260	16.520	0	0

<u>Teilfinanzhaushalt NEU ab 2019</u>	Ergebnis des Vorvorjahres 2023	Ansätze des Vorjahres 2024	Ansatz des Haushaltsjahres 2025	Ansatz des Haushaltsjahres 2026	Plandaten 2027	Plandaten 2028	Verpflichtungsermächtigung 2025	Verpflichtungsermächtigung 2026
23 Saldo der ordentlichen und außerordentlichen Ein- und Auszahlungen	-1.627,09	-5.730	-2.850	-3.140	-5.260	-16.520	0	0
27 Summe der Einzahlungen aus Investitionstätigkeit	0,00	0	0	0	0	0	0	0
32 Summe der Auszahlungen aus Investitionstätigkeit	0,00	0	0	0	0	0	0	0
33 Saldo der Ein- und Auszahlungen aus Investitionstätigkeit	0,00	0	0	0	0	0	0	0
34 Finanzmittelüberschuss / -fehlbetrag des Teilhaushalts	-1.627,09	-5.730	-2.850	-3.140	-5.260	-16.520	0	0

Doppischer Budgetplan 2025 - 2026

Teilhaushalt	2	Allgemeine Finanzwirtschaft							
Hauptproduktbereich	6	Zentrale Finanzleistungen							
Produktbereich	6.1	Allgemeine Finanzwirtschaft							
Produktgruppe	6.1.2	Sonstige allgemeine Finanzwirtschaft							
Produkt	6.1.2.01	Sonstige allgemeine Finanzwirtschaft							
<u>Teilfinanzhaushalt NEU ab 2019</u>		Ergebnis des Vorvorjahres 2023	Ansätze des Vorjahres 2024	Ansatz des Haushaltsjahres 2025	Ansatz des Haushaltsjahres 2026	Plandaten 2027	Plandaten 2028	Verpflichtungsermächtigung 2025	Verpflichtungsermächtigung 2026
35 Nachrichtlich: Einzahlungen aus der Aufnahme von Investitionskrediten		0,00	102.000	0	52.000	382.000	422.000	0	0
6.1.2.01/9010.69253100 Kreditaufnahme Lz über 5 Jahre (? ,fester Zins)		0,00	102.000	0	52.000	382.000	422.000	0	0
36 Nachrichtlich: Auszahlungen zur Tilgung von Investitionskrediten		12.793,55	14.170	12.900	13.040	14.680	22.500	0	0
6.1.2.01/9010.79251300 Tilgung Kredite Lz über 5 Jahre (Bank, ?, Festzins)		12.793,55	14.170	12.900	13.040	14.680	22.500	0	0
<u>Investitionsübersicht</u>		Ergebnis des Vorvorjahres 2023	Ansätze des Vorjahres 2024	Ansatz des Haushaltsjahres 2025	Ansatz des Haushaltsjahres 2026	Plandaten 2027	Plandaten 2028	Verpflichtungsermächtigung 2025	Verpflichtungsermächtigung 2026
9010 Kredite									
16 Summe der Einzahlungen aus Investitionstätigkeit		0,00	0	0	0	0	0	0	0
23 Summe der Auszahlungen aus Investitionstätigkeit		0,00	0	0	0	0	0	0	0
9015 Führung Einheitskasse									
16 Summe der Einzahlungen aus Investitionstätigkeit		0,00	0	0	0	0	0	0	0
23 Summe der Auszahlungen aus Investitionstätigkeit		0,00	0	0	0	0	0	0	0

Kindergartenzweckverband Senheim

Stellenplan

2025/2026

Stellenplan 2025/2026						
Kindergartenzweckverband Senheim						
Funktion Stelleninhaber/in	Entgelt- gruppe	Zahl der Stellen				Stellenvermerke und Erläuterungen
		Soll Haushaltsjahr 2025	Soll Haushaltsjahr 2026	Haushaltsvorjahr 2024		
				Soll	Ist 30.06. (tatsächliche Besetzung)	
1	2	3	4	4	6	7
Hausmeister	E 2	0,07	0,07	0,07	0,06	Wtte/Teilzeit 2,5 Std./Wo
Zusammenfassung		0,07	0,07	0,07	0,06	

Kindergartenzweckverband Senheim

Übersicht über die
Verpflichtungsermächtigungen

2025/2026

Kindergartenzweckverband Senheim

Muster 3
§ 1 Abs. 1 Nr. 4 GemHVO)

Übersicht über die aus Verpflichtungsermächtigungen voraussichtlich fällig werdenden Auszahlungen zum Haushaltsplan 2025 / 2026				
Verpflichtungsermächtigungen (gem. § 1 Abs. 1 Nr. 4 GemHVO) ¹	Planungs- daten des Haushalts- folgejahres	Planungs- daten des zweiten Haushalts- folgejahres	Planungs- daten des dritten Haushalts- folgejahres	Planungs- daten der weiteren Haushalts- folgejahre
	2026	2027	2028	
in €				
im Haushaltsjahr 2025				
- Erweiterung der Kita (3.6.5.02/2101.78523000)	50.000			
Zwischensumme:	50.000	0		
im Haushaltsjahr 2026				
Zwischensumme:	0	0	0	
Summe:	50.000	0	0	0
Gesamtbetrag der Investitionskredite (ohne zinslose Kredite und Kredite zur Umschuldung)	52.000	0	0	0

¹ Es sind in chronologischer Reihenfolge das Haushaltsjahr und alle Haushaltsvorjahre aufzuführen, in denen Verpflichtungsermächtigungen veranschlagt waren, aus deren Inanspruchnahme Auszahlungen fällig werden.

² Angaben können auch in 1.000 € erfolgen.

Kindergartenzweckverband Senheim

Übersicht zur Beurteilung der dauernden
Leistungsfähigkeit

2025/2026

Kindergartenzweckverband Senheim (19)

Übersicht zur Beurteilung der dauernden Leistungsfähigkeit zum HH-Plan 2025/2026 (Berechnung der sog. "freien Finanzspitze"; Ausgleich Finanzhaushalt)																			
lfd. Nr.	Einzahlungs- und Auszahlungsarten	Ergebnisse des Haushalts- vorvorjahres	Ansätze des Haushalts- vorjahres einschl. Nachträge ¹	Ansätze des Haushalts- jahres	Planungs- daten des Haushalts- folgejahres	Planungs- daten des zweiten Haushalts- folgejahres	Planungs- daten des dritten Haushalts- folgejahres												
		2023	2024	2025	2026	2027	2028												
in € ²																			
Entstehungsrechnung	1	Saldo der ordentlichen und außerordentlichen Ein- und Auszahlungen (§ 2 Abs. 1 Satz 1 Posten F 23 GemHVO)	<i>einschließlich Zinsauszahlungen für bereits genehmigte Kredite</i>		<i>einschließlich Zinsauszahlungen für bereits genehmigte Kredite und für geplante, aber noch nicht genehmigte Kredite</i>														
			6.817,64	14.170	12.900	13.040	14.680	22.500											
	2	abzüglich Auszahlungen zur planmäßigen Tilgung von bereits genehmigten Investitionskrediten (§ 2 Abs. 1 Satz 1 Posten F 36 GemHVO)	12.793,55	14.170	12.900	12.950	13.000	13.060											
	3	Mindest-Rückführungsbetrag gemäß Tilgungsplan																	
	4	Zwischensumme	-5.975,91	0	0	90	1.680	9.440											
Verwendungsrechnung	5	abzüglich Auszahlungen zur planmäßigen Tilgung von geplanten, aber noch nicht genehmigten Investitionskrediten (§ 2 Abs. 1 Satz 1 Posten F 36 GemHVO)				90	1.680	9.440											
	6	"freie Finanzspitze" (Ziel in allen Jahren: ≥ 0)	-5.975,91	0	0	0	0	0											
<table style="width: 100%; border-collapse: collapse;"> <tr> <td style="border: 1px solid black;">Endfällige Kredite</td> <td style="border: 1px solid black;"></td> </tr> <tr> <td style="border: 1px solid black;"> Jahr ... - Betrag ... €</td> <td style="border: 1px solid black;"></td> </tr> <tr> <td style="border: 1px solid black;"> Jahr ... - Betrag ... €</td> <td style="border: 1px solid black;"></td> </tr> <tr> <td style="border: 1px solid black;"> ...</td> <td style="border: 1px solid black;"></td> </tr> </table>			Endfällige Kredite		Jahr ... - Betrag ... €		Jahr ... - Betrag ... €		...		<table style="width: 100%; border-collapse: collapse;"> <tr> <td style="border: 1px solid black;">Stand der Kredite zur Liquiditätssicherung³</td> <td style="border: 1px solid black;"></td> </tr> <tr> <td style="border: 1px solid black;"> Jahr ... - Betrag ... €</td> <td style="border: 1px solid black;"></td> </tr> </table>					Stand der Kredite zur Liquiditätssicherung ³		Jahr ... - Betrag ... €	
Endfällige Kredite																			
Jahr ... - Betrag ... €																			
Jahr ... - Betrag ... €																			
...																			
Stand der Kredite zur Liquiditätssicherung ³																			
Jahr ... - Betrag ... €																			

¹ Ergebnisse des Haushaltsvorjahres, sofern vorliegend.

² Angaben können auch in 1.000 € erfolgen.

³ Bei Ortsgemeinden Stand der Verbindlichkeiten gegenüber der Verbandsgemeinde im Rahmen der Einheitskasse, bei Verbandsgemeinden nur den auf ihren Haushalt entfallenden Anteil.

Kindergartenzweckverband Senheim

Schuldenübersicht – Einzelnachweis

2025/2026

Kindergarten Zweckverband Senheim

Darlehensverzeichnis

für das Haushaltsjahr 2025 der laufenden Investitionskredite

Stand: 03.04.2025

Akte/ Nr.	Name/ Institution Bank	Auszahlungs- tag	Darlehens- betrag	Zins- fest. schreibung	Rest- betrag zur Zinsfest.	Nominal- zins %	Stand Anfang 2025	Zinsen	Tilgung	Sonder- tilgung	Stand Ende 2025
19/05	KfW Bankengruppe	16.12.2014	130.775,00	15.02.2035	0,00	3,10	66.191,00	1.566,19	6.624,00	0,00	59.567,00
19/06	Sparkasse Mittelmosel	28.12.2018	66.960,00	28.12.2028	52.812,19	1,68	58.531,42	973,98	1.490,14	0,00	57.041,28
19/07	Kreditanstalt für Wiederaufbau	28.12.2020	52.400,00	15.02.2031	26.870,00	-0,19	44.120,00	-81,86	2.760,00	0,00	41.360,00
19/08	Sparkasse Mittelmosel	30.12.2021	36.513,18	30.12.2031	15.905,92	1,29	30.607,21	385,09	2.019,91	0,00	28.587,30
					Summe:	1,47	199.449,63	2.843,40	12.894,05	0,00	186.555,58

Kindergarten Zweckverband Senheim

Darlehensverzeichnis

für das Haushaltsjahr 2026 der laufenden Investitionskredite

Stand: 03.04.2025

Akte/ Nr.	Name/ Institution Bank	Auszahlungs- tag	Darlehens- betrag	Zins- fest. schreibung	Rest- betrag zur Zinsfest.	Nominal- zins %	Stand Anfang 2026	Zinsen	Tilgung	Sonder- tilgung	Stand Ende 2026
19/05	KfW Bankengruppe	16.12.2014	130.775,00	15.02.2035	0,00	3,10	59.567,00	1.769,57	6.624,00	0,00	52.943,00
19/06	Sparkasse Mittelmosel	28.12.2018	66.960,00	28.12.2028	52.812,19	1,68	57.041,28	948,77	1.515,35	0,00	55.525,93
19/07	Kreditanstalt für Wiederaufbau	28.12.2020	52.400,00	15.02.2031	26.870,00	-0,19	41.360,00	-76,62	2.760,00	0,00	38.600,00
19/08	Sparkasse Mittelmosel	30.12.2021	36.513,18	30.12.2031	15.905,92	1,29	28.587,30	358,90	2.046,10	0,00	26.541,20
					Summe:	1,47	186.555,58	3.000,62	12.945,45	0,00	173.610,13

Kindergartenzweckverband Senheim

**Übersicht über den Stand der Kreditaufnahmen und
ähnliche Vorgänge**

2025/2026

Kindergartenzweckverband Senheim (19)

Muster 4
(zu § 1 Abs. 1 Nr. 5 GemHVO)

Übersicht über den Stand der Verbindlichkeiten aus Anleihen, Kreditaufnahmen und ähnlicher Vorgänge ^{1, 2} Haushaltsplan 2025 / 2026					
	Art (gem. § 47 Abs. 5 Nr. 4 GemHVO)	Stand Beginn Haushaltsvorjahr	Voraussichtlicher Stand zu Beginn des Haushaltsjahres	Voraussichtlicher Stand zum Ende des Haushaltsjahres (abzügl. geplante Tilgungsleistungen)	Voraussichtlicher Stand zum Ende des Haushaltsfolgejahres (abzügl. geplante Tilgungsleistungen)
		2024	2025	2025	2026
in €					
1	Verbindlichkeiten aus Anleihen für Investitionen				
2	Verbindlichkeiten aus Anleihen zur Liquiditätssicherung				
3	Verbindlichkeiten aus Kreditaufnahmen für Investitionen (gemäß § 103 GemO) ²	212.293	199.450	186.556	225.523
3.1	darunter langfristige Kredite:				
	a) laufende langfristige Kredite	212.293	199.450	186.556	173.610
	b) langfristige Kreditermächtigung aus 2025	0	0	0	0
	c) langfristige Kreditermächtigung aus 2026	0	0	0	51.913
3.2	darunter mittelfristige Kredite (Zwischenfinanzierung):				
	a) laufende mittelfristige Kredite				
4	Verbindlichkeiten aus Kreditaufnahmen zur Liquiditätssicherung (gemäß § 105 GemO) ^{2, 3}	0	0	0	0
5	darunter:				
	a) Anleihen und Kreditaufnahmen zur Liquiditätssicherung bis zum 31.12.2023 ⁴				
6	b) Anleihen und Kreditaufnahmen zur Liquiditätssicherung ab dem 01.01.2024 ⁵				
7	Verbindlichkeiten aus Vorgängen, die Kreditaufnahmen wirtschaftlich gleichkommen ⁶				
8	Summe der Verbindlichkeiten aus Anleihen, Kreditaufnahmen und ähnlicher Vorgänge	212.293	199.450	186.556	225.523

¹ Die Übersicht ist als Anlage zum Haushaltsplan (§ 1 Abs. 1 Nr. 5 GemHVO) entbehrlich, sofern der Vorbericht eine entsprechend aussagekräftige Darstellung der Verbindlichkeiten aus Anleihen, aus Kreditaufnahmen für Investitionen, zur Liquiditätssicherung und aus Verbindlichkeiten aus Vorgängen, die Kreditaufnahmen wirtschaftlich gleichkommen sowie deren Entwicklung (vgl. § 6 Satz 5 Nr. 4 und 5 GemHVO) enthält.

² Hierzu zählen auch Kredite, die von Beteiligungsunternehmen, Sondervermögen oder ähnlichen Tochterorganisationen aufgenommen wurden.

³ Bei Ortsgemeinden: Verbindlichkeiten gegenüber der Verbandsgemeinde im Rahmen der Einheitskasse.

⁴ Bei Ortsgemeinden: Verbindlichkeiten gegenüber der Verbandsgemeinde im Rahmen der Einheitskasse, welche bis zum 31.12.2023 entstanden sind abzüglich Schuldübernahme durch Land (PEK-RP).

⁵ Bei Ortsgemeinden: Verbindlichkeiten gegenüber der Verbandsgemeinde im Rahmen der Einheitskasse, welche ab dem 01.01.2024 entstanden sind.

⁶ Hierunter sind Verbindlichkeiten aus kreditähnlichen Rechtsgeschäften anzusehen, aus denen eine Zahlungsverpflichtung der Gemeinde begründet wurde, die einer Kreditaufnahme wirtschaftlich gleichkommt und die mit der Investitionstätigkeit der Gemeinde in Verbindung stehen. Hierzu zählen bspw. Leasingverträge, ÖPP-Maßnahmen, Leibrentenverträge, Stundungsvereinbarungen aus Kauf-, Dienst- oder Werkverträgen, Schuldübernahmen, Gewährung von Schuldendiensthilfen an Dritte.

Kindergartenzweckverband Senheim

**Ermittlung Höchstbetrag Verbindlichkeiten
gegenüber der Verbandsgemeinde
im Rahmen der Einheitskasse**

2025 / 2026

Ermittlung Höchstbetrag Liquiditätskredite (Verbindlichkeiten gegenüber der Verbandsgemeinde im Rahmen der Einheitskasse)^{1,2}		
Ifd. Nr.	Bezeichnung	Angabe
1	Haushaltsjahr	2025/2026
2	maßgeblicher Zeitraum ³	2019-2023
3	Arbeitstag mit dem höchsten Bestand an Liquiditätskrediten (Wochentag + Datum)	12.06.2020
4	Höchster Bestand an Liquiditätskrediten in Euro nach Nr. 3 ^{4,5,6}	116.008,77 €
5	Summe der ordentlichen und außerordentlichen Auszahlungen im Finanzhaushalt des Planjahres (F 15 + F 18 zuzüglich außerordentlicher Auszahlungen)	38.520 €
6	Sicherheitszuschlag auf Ifd. Nr. 5 in Höhe von 5 v.H. ^{5,6}	1.926 €
7	weiterer Sicherheitszuschlag auf Ifd. Nr. 5 in Höhe von 5 v.H. im Falle eines Doppelhaushaltes ^{5,6}	1.926 €
8	Abweichung in Euro ^{5,7}	0
9	rechnerisch ermittelter Höchstbetrag (ggf. auch für 1. Jahr im Doppelhaushalt) ^{5,6,8,9}	117.934,77 €
	gerundet	117.900,00 €
10	rechnerisch ermittelter Höchstbetrag für 2. Jahr im Doppelhaushalt ^{5,6,8,10}	119.861,00 €
	gerundet	119.800,00 €

¹ Die Übersicht ist als Anlage zum Haushaltsplan entbehrlich, sofern der Vorbericht eine entsprechende Darstellung enthält.

² Bei Ortsgemeinden lautet die Bezeichnung "Ermittlung Höchstbetrag Verbindlichkeiten gegenüber der Verbandsgemeinde im Rahmen der Einheitskasse".

³ Ermittlung maßgeblicher Betrachtungszeitraum (fünf Jahre):
Beginn des Fünf-Jahreszeitraumes ist das Haushaltsvorvorjahr.
Beispiel: Haushaltsjahr 2024: maßgeblich sind die Haushaltsjahre 2018 - 2022

⁴ Bei Verbandsgemeinden: Verbindlichkeiten gegenüber der Einheitskasse als "Cash-Pool-Einheit"
Bei Ortsgemeinden: Verbindlichkeiten gegenüber Einheitskasse als "Cash-Pool-Einheit".

⁵ Angabe kann auch in 1.000 € erfolgen.

⁶ Betrag ist immer als positiver Euro-Betrag anzugeben.

⁷ Bei der Angabe ist auf das Vorzeichen zu achten, da sowohl eine Anhebung (+) als auch eine Absenkung (-) möglich ist.
Das Vorzeichen ist deshalb mit anzugeben.
Die Abweichung muss begründet werden.

Die Begründung kann - je nach Umfang - als Fußnote oder auf einem separaten Beiblatt erfolgen.

⁸ Bei Bedarf ist eine Abrundung durch die Gemeinde bzw. durch den Gemeindeverband zulässig.

⁹ Rechenformel: Ifd. Nr. 4 zuzüglich der Ifd. Nummern 6 und 8.

¹⁰ Rechenformel: Ifd. Nr. 4 zuzüglich der Ifd. Nummern 6, 7 und 8.

Kindergartenzweckverband Senheim

**Übersicht über die Entwicklung der
Jahresergebnisse**

2025/2026

Kindergartenzweckverband Senheim

Muster 26
(zu § 93 Abs. 4 GemO)

Übersicht über die Entwicklung der Jahresergebnisse zum Haushaltsplan 2025 / 2026 (gemäß § 2 Abs. 1 Satz 1 Posten E 23 GemHVO) ¹			
Ifd. Nr.	Jahr	Jahr	Betrag € ²
1	5. Haushaltsvorjahr (lt. festgestelltem Jahresabschluss)	2020	-3.060,91
2	4. Haushaltsvorjahr (lt. vorläufigem Jahresabschluss)	2021	-2.805,76
3	3. Haushaltsvorjahr (lt. vorläufigem Jahresabschluss)	2022	1.589,16
4	2. Haushaltsvorjahr (lt. vorläufigem Jahresabschluss)	2023	2.282,51
5	1. Haushaltsvorjahr (Ansatz einschl. Nachträge)	2024	3.680,00
6	Haushaltsjahr (Ansatz)	2025	2.230,00
7	Zwischensumme		3.915,00
8	1. Haushaltsfolgejahr (Planung)	2026	2.370,00
9	2. Haushaltsfolgejahr (Planung)	2027	4.280,00
10	3. Haushaltsfolgejahr (Planung)	2028	13.500,00
11	Summe		24.065,00

¹ Die Übersicht ist als Anlage zum Haushaltsplan entbehrlich, sofern der Vorbericht eine entsprechende Darstellung über die Entwicklung der Jahresergebnisse enthält.

² Angaben können auch in 1.000 € erfolgen.

Kindergartenzweckverband Senheim

**Übersicht über die Über/- Unterdeckung im
Finanzhaushalt bzw. in der Finanzrechnung**

2025/2026

Kindergartenzweckverband Senheim

Muster 27
(zu § 93 Abs. 4 GemO)

Übersicht über die Über- / Unterdeckung im Finanzhaushalt bzw. in der Finanzrechnung zum Haushaltsplan 2025 / 2026¹						
Ifd. Nr.	Ergebnis	Jahr	Saldo der ordentlichen und außerordentlichen Ein- und Auszahlungen	./. planmäßige Tilgung	./. Mindest- Rückführungsbetrag gemäß Tilgungsplan	= Betrag
			(§ 2 Abs. 1 Satz 1 Posten F 23 GemHVO)	(§ 2 Abs. 1 Satz 1 Posten F 36 GemHVO)	(§ 2 Abs. 1 Satz 1 Posten F 45 GemHVO)	
in € ²						
1	5. Haushaltsvorjahr (lt. festgestelltem Jahresabschluss)	2020	7.969,02	9.265,96	0,00	-1.296,94
2	4. Haushaltsvorjahr (lt. vorläufigem Jahresabschluss)	2021	9.992,29	8.996,14	0,00	996,15
3	3. Haushaltsvorjahr (lt. vorläufigem Jahresabschluss)	2022	16.573,50	12.744,40	0,00	3.829,10
4	2. Haushaltsvorjahr (lt. vorläufigem Jahresabschluss)	2023	6.817,64	12.793,55	0,00	-5.975,91
5	1. Haushaltsvorjahr (Ansatz einschl. Nachträge)	2024	14.170	14.170	0	0
6	Haushaltsjahr (Ansatz)	2025	12.900	12.900	0	0
7	Zwischensumme (Ifd. Nr. 1 bis 6)		68.422	70.870	0	-2.448
8	1. Haushaltsfolgejahr (Planung)	2026	13.040	13.040	0	0
9	2. Haushaltsfolgejahr (Planung)	2027	14.680	14.680	0	0
10	3. Haushaltsfolgejahr (Planung)	2028	22.500	22.500	0	0
11	Summe		118.642,45	121.090,05	0,00	-2.447,60

¹ Die Übersicht ist als Anlage zum Haushaltsplan entbehrlich, sofern der Vorbericht eine entsprechend aussagekräftige Darstellung der Entwicklung der Finanzmittelüberschüsse und -fehlbeträge enthält.

² Angaben können auch in 1.000 € erfolgen.

Kindergartenzweckverband Senheim

Übersicht über die Entwicklung des
Eigenkapitals

2025/2026

Kindergartenzweckverband Senheim

Muster 28
(zu § 95 Abs. 3 GemO)

Übersicht über die Entwicklung des Eigenkapitals zum Haushaltsplan 2025 / 2026¹			
Lfd. Nr.	Ergebnis (gem. § 2 Abs. 1 S. 1 Posten E 23)	Betrag	nachträglich: aufgelaufenes Eigenkapital
			in € ²
1	+ Eigenkapital zum 31.12. des dritten Haushaltsvorjahres	1.589,16	43.478,48
2	+ Jahresergebnis des zweiten Haushaltsvorjahres	2.282,51	45.760,99
3	+ Ansatz für Jahresergebnis des Haushaltsvorjahres	3.680,00	49.440,99
4	+ Ansatz für Jahresergebnis des Haushaltsjahres	2.230,00	51.670,99
5	+ geplantes Jahresergebnis des Haushaltsfolgejahres	2.370,00	54.040,99
6	+ geplantes Jahresergebnis des 2. Haushaltsfolgejahres	4.280,00	58.320,99
7	+ geplantes Jahresergebnis des 3. Haushaltsfolgejahres	13.500,00	71.820,99

¹ Die Übersicht ist als Anlage zum Haushaltsplan entbehrlich, sofern der Vorbericht eine entsprechend aussagekräftige Darstellung der Entwicklung des Eigenkapitals enthält.

² Angaben können auch in 1.000 € erfolgen.

Kindergartenzweckverband Senheim

Bilanz zum 31.12.2023

2025/2026

Bilanz Aktiva mit Konten (Muster ab 2017) 31.12.23 Kindergartenzweckverband Senheim

	31.12 Haushaltsvorjahr EUR	31.12. Haushaltsjahr EUR	Veränderung Haushaltsjahr EUR
1. Anlagevermögen	716.550,96	697.920,46	-18.630,50
1.1 Immaterielle Vermögensgegenstände	0,00	0,00	0,00
1.1.1 Gewerbliche Schutzrechte, ähnliche Rechte und Werte sowie an solchen Rechten und Werten	0,00	0,00	0,00
Lizenzen	0,00	0,00	0,00
1.1.2 Geleistete Zuwendungen	0,00	0,00	0,00
1.1.3 Gezahlte Investitionszuschüsse	0,00	0,00	0,00
1.1.4 Geschäfts- oder Firmenwert	0,00	0,00	0,00
1.1.5 Anzahlungen auf immaterielle Vermögensgegenstände	0,00	0,00	0,00
1.2 Sachanlagen	716.550,96	697.920,46	-18.630,50
1.2.1 Wald, Forsten	0,00	0,00	0,00
1.2.2 Sonstige unbebaute Grundstücke und grundstücksgleiche Rechte	0,00	0,00	0,00
1.2.3 Bebaute Grundstücke und grundstücksgleiche Rechte	670.306,30	658.429,64	-11.876,66
03210000 Kindertagesstätten	670.306,30	658.429,64	-11.876,66
1.2.4 Infrastrukturvermögen	0,00	0,00	0,00
1.2.5 Bauten auf fremden Grund und Boden	0,00	0,00	0,00
1.2.6 Kunstgegenstände, Denkmäler	0,00	0,00	0,00
1.2.7 Maschinen, technische Anlagen, Fahrzeuge sowie Betriebsvorrichtungen	19.841,33	16.390,84	-3.450,49
07210000 Energieversorgung	19.841,33	16.390,84	-3.450,49
1.2.8 Betriebs- und Geschäftsausstattung	26.403,33	23.099,98	-3.303,35
08290000 Sonstige Betriebs- und Geschäftsausstattung	26.403,33	23.099,98	-3.303,35
1.2.9 Pflanzen und Tiere	0,00	0,00	0,00
1.2.10 Geleistete Anzahlungen, Anlagen im Bau	0,00	0,00	0,00
1.3 Finanzanlagen	0,00	0,00	0,00
1.3.1 Anteile an verbundenen Unternehmen	0,00	0,00	0,00
1.3.2 Ausleihungen an verbundene Unternehmen	0,00	0,00	0,00
1.3.3 Beteiligungen	0,00	0,00	0,00
1.3.4 Ausleihungen an Unternehmen, mit denen ein Beteiligungsverhältnis besteht	0,00	0,00	0,00
1.3.5 Sondervermögen, Zweckverbände, Anstalten des öffentlichen Rechts, rechtsfähige kommunale Stiftungen	0,00	0,00	0,00
1.3.6 Ausleihungen an Sondervermögen, Zweckverbände, Anstalten des öffentlichen Rechts, rechtsfähige kommunale Stiftungen	0,00	0,00	0,00
1.3.7 Sonstige Wertpapiere des Anlagevermögens	0,00	0,00	0,00
1.3.8 Sonstige Ausleihungen	0,00	0,00	0,00
2. Umlaufvermögen	32.851,43	27.754,93	-5.096,50
2.1 Vorräte	0,00	0,00	0,00
2.1.1 Roh-, Hilfs- und Betriebsstoffe	0,00	0,00	0,00
2.1.2 Unfertige Erzeugnisse, unfertige Leistungen	0,00	0,00	0,00
2.1.3 Fertige Erzeugnisse, fertige Leistungen und Waren	0,00	0,00	0,00
2.1.4 Geleistete Anzahlungen auf Vorräte	0,00	0,00	0,00
2.2 Forderungen und sonstige Vermögensgegenstände	32.851,43	27.754,93	-5.096,50
2.2.1 Öffentlich-rechtliche Forderungen, Forderungen aus Transferleistungen	0,00	1.517,93	1.517,93
15490000 Forderungen aus Transferleistungen gegen sonstigen Bereich	0,00	1.517,93	1.517,93
2.2.2 Privatrechtliche Forderungen aus Lieferungen und Leistungen	638,52	0,00	-638,52
16590000 Privatrechtl. Ford. gegen den sonst. privaten Bereich	638,52	0,00	-638,52
2.2.3 Forderungen gegen verbundene Unternehmen	0,00	0,00	0,00
2.2.4 Forderungen gegen Unternehmen, mit denen ein Beteiligungsverhältnis besteht	0,00	0,00	0,00
2.2.5 Forderungen gegen Sondervermögen, Zweckverbände, Anstalten des öffentlichen Rechts, rechtsfähige kommunale Stiftungen des öffentlichen Rechts	0,00	0,00	0,00
2.2.6 Forderungen gegen den sonstigen öffentlichen Bereich	32.212,91	26.237,00	-5.975,91
2.2.6.1 Forderungen gegen die Verbandsgemeindekasse (Kassenbestand)	32.212,91	26.237,00	-5.975,91
17431001 Lfd. Verrechn.Kto. VG-Ford.ggü.VG-Kasse (Kassenbestand)	32.212,91	26.237,00	-5.975,91
2.2.6.2 Forderungen gegen den sonstigen öffentlichen Bereich	0,00	0,00	0,00
2.2.7 Sonstige Forderungen / Vermögensgegenstände	0,00	0,00	0,00
2.3 Wertpapiere des Umlaufvermögens	0,00	0,00	0,00
2.3.1 Anteile an verbundenen Unternehmen	0,00	0,00	0,00
2.3.2 Sonstige Wertpapiere des Umlaufvermögens	0,00	0,00	0,00
2.4 Kassenbestand, Bankguthaben bei Kreditinstituten, Schecks	0,00	0,00	0,00

Bilanz Aktiva mit Konten (Muster ab 2017) 31.12.23 Kindergartenzweckverband Senheim
--

		31.12 Haushaltsvorjahr EUR	31.12. Haushaltsjahr EUR	Veränderung Haushaltsjahr EUR
3.	Ausgleichsposten für latente Steuern	0,00	0,00	0,00
4.	Rechnungsabgrenzungsposten	0,00	0,00	0,00
4.1	Disagio	0,00	0,00	0,00
4.2	Sonstige Rechnungsabgrenzungsposten	0,00	0,00	0,00
5.	Nicht durch Eigenkapital gedeckter Fehlbetrag	0,00	0,00	0,00
	19610000 Nicht durch Eigenkapital gedeckter Fehlbetrag	0,00	0,00	0,00
	Summe	0,00	0,00	0,00
	Bilanzsumme Aktiva	749.402,39	725.675,39	-23.727,00

Bilanz Passiva mit Konten (Muster ab 2017) 31.12.23 Kindergartenzweckverband Senheim

	31.12. Haushaltsvorjahr EUR	31.12. Haushaltsjahr EUR	Veränderung Haushaltsjahr EUR
1. Eigenkapital	43.478,48	45.760,99	2.282,51
1.1 Kapitalrücklage	41.889,32	43.478,48	1.589,16
20110000 Kapitalrücklage	41.889,32	43.478,48	1.589,16
1.2 Sonstige Rücklagen	0,00	0,00	0,00
1.3 Jahresüberschuss / Jahresfehlbetrag	1.589,16	2.282,51	693,35
20300001 Jahresüberschuss/ Jahresfehlbetrag	1.589,16	2.282,51	693,35
1.4 Nicht durch Eigenkapital gedeckter Fehlbetrag	0,00	0,00	0,00
2. Sonderposten	474.798,95	466.679,49	-8.119,46
2.1 Sonderposten für Belastungen aus dem kommunalen Finanzausgleich	0,00	0,00	0,00
2.2 Sonderposten zum Anlagevermögen	474.798,95	466.679,49	-8.119,46
2.2.1 Sonderposten aus Zuwendungen	474.798,95	466.679,49	-8.119,46
23142000 SoPo aus Zuwendungen vom Land	138.420,80	136.231,90	-2.188,90
23143000 SoPo aus Zuwendungen von Gde. und Gemeindeverb.	335.139,94	329.253,84	-5.886,10
23151000 SoPo aus Zuwendungen von privaten Unternehmen	1.213,42	1.186,46	-26,96
23159000 SoPo aus Zuwendungen vom sonstigen privaten Bereich	24,79	7,29	-17,50
2.2.2 Sonderposten aus Beiträgen und ähnlichen Entgelten	0,00	0,00	0,00
2.2.3 Sonderposten aus Anzahlungen für Anlagevermögen	0,00	0,00	0,00
2.3 Sonderposten für den Gebührenaussgleich	0,00	0,00	0,00
2.4 Sonderposten mit Rücklageanteil	0,00	0,00	0,00
2.5 Sonderposten aus Grabnutzungsentgelten	0,00	0,00	0,00
2.6 Sonderposten aus Anzahlungen aus Grabnutzungsentgelte	0,00	0,00	0,00
2.7 Sonstige Sonderposten	0,00	0,00	0,00
3. Rückstellungen	0,00	0,00	0,00
3.1 Rückstellungen für Pensionen und ähnliche Verpflichtungen	0,00	0,00	0,00
3.2 Steuerrückstellungen	0,00	0,00	0,00
3.3 Rückstellungen für latente Steuern	0,00	0,00	0,00
3.4 Sonstige Rückstellungen	0,00	0,00	0,00
4. Verbindlichkeiten	231.124,96	213.234,91	-17.890,05
4.1 Anleihen	0,00	0,00	0,00
4.2 Verbindlichkeiten aus Kreditaufnahmen	225.086,62	212.293,07	-12.793,55
4.2.1 Verbindlichkeiten aus Kreditaufnahmen für Investitionen	225.086,62	212.293,07	-12.793,55
31513100 Investitionskredite von Banken (langfristige)	225.086,62	212.293,07	-12.793,55
4.2.2 Verbindlichkeiten aus Kreditaufnahmen zur Liquiditätssicherung	0,00	0,00	0,00
4.3 Verbindlichkeiten aus Vorgängen, die Kreditaufnahmen wirtschaftlich gleichkommen	0,00	0,00	0,00
4.4 Erhaltene Anzahlungen auf Bestellungen	0,00	0,00	0,00
4.5 Verbindlichkeiten aus Lieferungen und Leistungen	2.015,26	34,11	-1.981,15
35511000 Verbindlichkeiten aus Lieferungen und Leistungen gegen private Unternehmen	2.015,26	34,11	-1.981,15
4.6 Verbindlichkeiten aus Transferleistungen	3.035,86	0,00	-3.035,86
36910000 Verbindlichkeiten aus Transferleistungen ggü. sonstigen inländischen Bereichen	3.035,86	0,00	-3.035,86
4.7 Verbindlichkeiten gegenüber verbundenen Unternehmen	0,00	0,00	0,00
4.8 Verbindlichkeiten gegenüber Unternehmen, mit denen ein Beteiligungsverhältnis besteht	0,00	0,00	0,00
4.9 Verbindlichkeiten ggü. Sondervermögen, Zweckverbänden, Anstalten des öffentl. Rechts, rechtsfähigen kommunalen Stiftungen	0,00	0,00	0,00
4.10 Verbindlichkeiten gegenüber dem sonstigen öffentlichen Bereich	0,00	0,00	0,00
4.10.1 Verbindlichkeiten gegenüber der Verbandsgemeindekasse (Kassenbestand)	0,00	0,00	0,00
4.10.2 Verbindlichkeiten gegenüber dem sonstigen öffentlichen Bereich	0,00	0,00	0,00
4.11 Sonstige Verbindlichkeiten	987,22	907,73	-79,49
37960000 Verbindlichkeiten aus Umsatzsteuer	987,22	907,73	-79,49
5. Rechnungsabgrenzungsposten	0,00	0,00	0,00
Bilanzsumme Passiva	749.402,39	725.675,39	-23.727,00